

ARNA KOMMUNE

MÅLEBREV

OVER

parsell..."Utsjå"..... fraskild gr.nr. ...62... br.nr. ...5...

av Haus Prestegard i Arna

frå oppmålingssjefen, etter kart- og oppmålingsforretning og

skyldskifte.

År 1968 den 2. okt. vart etter rekvisisjon av

Anders Stokke

halde ein lovleg oppmålings-, skylddelings- og kartforretning over ein parsell av gr. nr. 62

br.nr. 5 av Haus Prestegard i Arna.

Forretningi vart administrert av underskrivne kartkonduktør i Indre Arna reguleringsdistrikt med kartvitner: Sigurd Mjelde og Knut Ytre Arne

som har dei for skylddelingsmenn fyreskrevne eigenskapar.

Det vart lagd fram kartstevning i forkynnt stand.

Ved forretningi møtte:

Seljaren: Anders Stokke.

For kjøparen, Johan Malvin Romslo, møtte Johan Romslo.

Og vidare møtte ingen.

Grenselinone vart påvist og parten oppmålt. Storleik, skap og grenselinor syner nedanståande kart og grenseskildring.

Arealet er 1987.- m² som vert fråskild gr.nr. 62
br.nr. 5 av Haus Prestegard i Arna.

Parsellen vart sett i skyld 1 øre

Hovedbruket får ikkje frådrag.

Parsellen er gjeve bruksnamnet "Utsjå".

~~62 BNR. 72~~

43

1 ARNA

Målebrevkart over "Utsjå"

M=1:500

NY BETEGNELSE:

GNR. 262 BNR. 72

01-01-1992

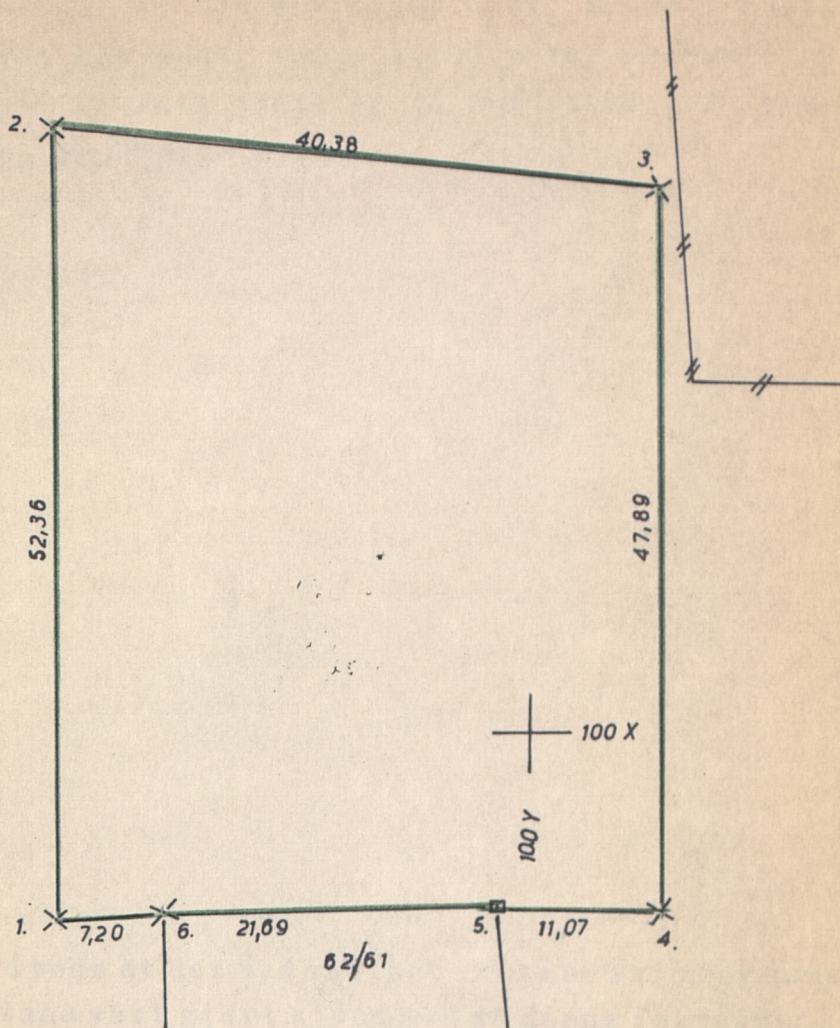

Koordinatar for grensemerke.

Grensepunkt.

	Y	X
1. Kross i fjell	68,89	87,40
2. " " "	68,04	139,75
3. " " "	108,26	136,17
4. " " "	108,79	88,29
5. Merkestein	97,72	88,57
6. Kross i fjell	76,03	88,34

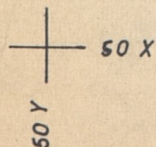

Grenseskildring:

Grenselina tek til i parsellen sitt sørvestre hjørne i kross i fjell og går mot nord 52.36 m til kross i fjell. Herifrå i austleg leid 40.38 m til kross i fjell. Lina bøyer og går mot sør 47.89 m til kross i fjell. Så går lina mot vest, først 11.07 m til merkestein, så 21.69 m til kross i fjell og så til slutt 7.20 m attende til utgangspunktet.

Me vitnar at det ved skiftet ikkje er skipany sameiga.

Partane vart gjort kjend med at denne forretning, for det som vedkjem skyldskiftet, kan påankast til overskjønn, og at krav om det må i tilfelle vera kome til sorenskriveren innan 3 månader etter at forretningi er tinglyst.

Me vitnar at me har utført forretningi etter beste skyn og overtynad under eids ansvar. Forretningi slutt.

Aug. Vold.

Sigurd Mjelde.

Knut Ytre Arne.

Påskrifter: 1)

Det vert gjeve løyve til deling.

Bygn.- og reg.sjefen i Arna.

Indre Arna, 22.11.-1968.

Aug. Vold.

1) T.d. godkjenning frå bygningsrådet, om heimel e.sl., og ting-
lysing. På denne sida kan og setjast rettingar og seinare tillegg.