

ARNA KOMMUNE

MÅLEBREV

OVER

parsell .."Lyngkollen I".... frâskild gr.nr. 62.... br.nr. .5....

av Hâus Prestegard i Arna

frâ oppmålingssjefen, etter kart- og oppmålingsforretning og
skyldskifte.

År 1967 den 6. sept. vart etter rekvisisjon av

Anders Stokke

halde ein lovleg oppmålings-, skylddelings- og kartforretning over ein parsell av gr. nr. 62

br.nr. 5 av Haus Prestegard i Arna

Forretningi vart administrert av underskrivne kartkonduktør i Indre Arna reguleringsdistrikt med kartvitner: Bjarne L. Ytre-Arne og Knut Ytre-Arne

som har dei for skylddelingsmenn fyreskrevne eigenskapar.

Det vart lagd fram kartstevning i forkynnt stand.

Ved forretningi møtte:

Seljaren: Anders Stokke.

For kjøparen, Olav Birkeland, møtte Solbjørg Birkeland.

Og vidare møtte: For Hordaland Vegvesen S. Sandal.

Grenselinone vart påvist og parten oppmålt. Storleik, skap og grenselinor syner nedanståande kart og grenseskildring.

Arealet er 1,880 m² som vert fråskild gr.nr. 62 br.nr. 5 av Haus Prestegard i Arna.

Parsellen vart sett i skyld 1 øre

Hovedbruket får 1 øre i frådrag.

Parsellen er gjeve bruksnamnet "Lyngkollen I".

Målebrevkart over „Lyngkollen I “

GNR. ~~62~~ BNR. ~~70~~ M. 1:500

~~I ARNA~~

NY BETEGNELSE:

GNR. 262 BNR. 70

01.01.1992

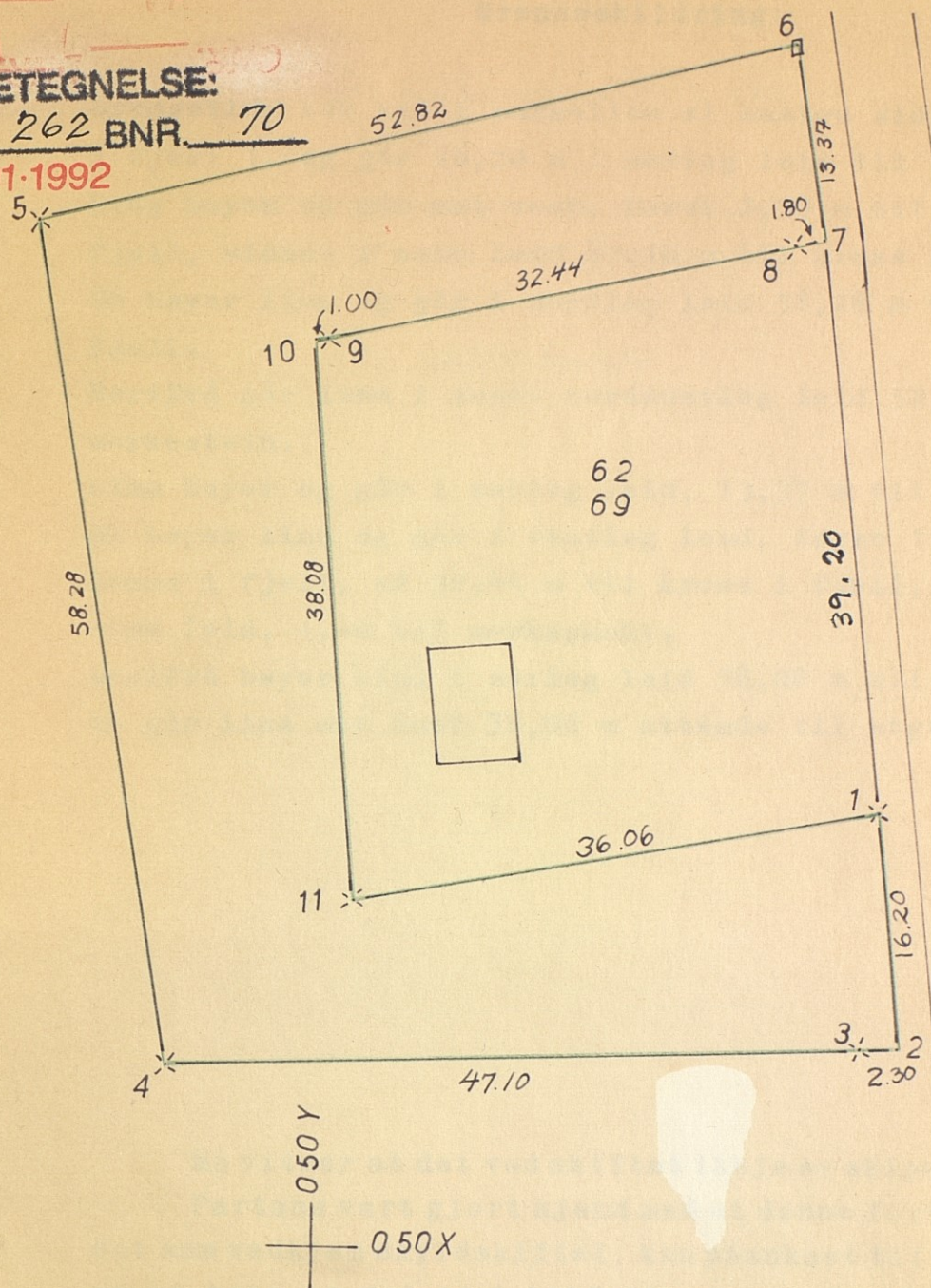

Koordinatar for grensemerke.

Grensepunkt:	Y	X
1. Kr. i fjell	87.79	80.25
2. Mrk.pkt.	89.20	64.11
3. Kr. i fjell	86.90	64.03
4. " i "-	39.84	62.31
5. " i "-	30.17	119.78
6. Merkestein	81.45	132.43
7. Mrk.pkt.	83.39	119.20
8. Kr. i fjell	1.63	118.81
9. Kr. i fjell	9.94	111.87
10. Mrk.pkt.	48.96	111.66
11. Kr. i fjell	52.33	73.73

Grenseskildring:

Grenselina tek til i parsellen si austre sida i kross i fjell 1, og går 16,20 m i sørleg leid til merkepunkt. Lina bøyer og går mot vest, først 2,30 m til kross i fjell, vidare i same leid 47,10 m til kross i fjell. Så bøyer lina og går i nordleg leid 58,28 m til kross i fjell.

Herifrå går liha i aust- nordaustleg leid 52,82 m til merkestein.

Lina bøyer og går i sørleg leid, 13,37 m til merkepunkt. Så bøyer lina og går i vestleg leid, først 1,80 m til kross i fjell, så 32,44 m til kross i fjell, vidare i same leid, 1,-m til merkepunkt.

Herifrå bøyer lina i sørleg leid 38,08 m til kross i fjell. Så går lina mot aust 36,06 m attende til utgangspunktet.

Me vitnar at det ved skiftet ikkje er skipany sameiga.

Partane vart gjort kjend med at denne forretning, for det som vedkjem skyldskiftet, kan påankast til overskjønn, og at krav om det må i tilfelle vera kome til sorenskriveren innan 3 månader etter at forretningi er tinglyst.

Me vitnar at me har utført forretningi etter beste skyn og overtynad under eids ansvar. Forretningi slutt.

Aug. Vold.

Bjarne L. Ytre-Arne.

Knut Ytre-Arne.

Påskrifter: 1)

Grensekildring:

Det vert gjeve løyve til deling.

Bygnings- og reg.sjefen i Arna,

Indre Arna, den 2. nov. 1967.

August Vold.

Me vitnar at det ved skiftet ikkje er skilnad i samansetning.
Løstane vart gjort kjend med at denne forretningsfor-
der som vedtatt skiftet, kan påberaust til overeksamen,
og at krav om det må i tilfelle vere kome til sønnar-
veran innan 3 månader etter at forretningsfor-
Me vitnar at me har utført forretningsfor-
skyn og overtydning under eiids ansvar.
Forretningsfor-
skyn og overtydning under eiids ansvar.

Aug. Vold.

Knut Ytre-Arne.

Bjarne L. Ytre-Arne.

1) T.d. godkjenning frå bygningsrådet, om heimel e. sl., og ting-
lysing. På denne sida kan og setjast rettingar og seinare tillegg.