

ARNA KOMMUNE

MÅLEBREV

OVER

parsell ... **"Lyngkollen"** fraskild gr.nr. ... **62** ... br.nr. ... **5** ..

av Haus Prestegard i Arna

frå oppmålingssjefen, etter kart- og oppmålingsforretning og
skyldskifte.

OPPMÅLINGS - ARKIVET:

J.nr.:

L.nr.:

T.nr.:

K.nr.:

År 1964 den 11. mai vart etter rekvisisjon av
Anders Stokke

halde ein lovleg oppmålings-, skylddelings- og kartforret-
ning over ein parsell av gr. nr. 62
br.nr. 5 av Haus Prestegard i Arna.

Forretningi vart administrert av underskrivne kart-
konduktør i Indre Arna reguleringsdistrikt med
kartvitner: Knut Ytre-Arne og Sigurd Mjelde

som har dei for skylddelingsmenn fyreskrevne eigenskapar.

Det vart lagd fram kartstevning i forkynnt stand.

Ved forretningi møtte:

Seljaren: Anders Stokke.

Kjøparen: Svein Rolland.

Og vidare møtte: For Hordaland vegv. møtte oppsynsm. Sandal.

Grenselinone vart påvist og parten oppmålt. Stor-
leik, skap og grenselinor syner nedanståande kart og
grenseskildring.

Arealet er 1370.- m² som vert fråskild gr.nr. 62
br.nr. 5 av Haus Prestegard i Arna.

Parsellen vart sett i skyld 1 øre

Hovedbruket får ikkje frådrag.

Parsellen er gjeve bruksnamnet "Lyngkollen".

CNR. 62 BNR. 69

86

LARNA

Målebrevkart over "Lyngkollen."

NY BETEGNELSE:

GNR. 262 BNR. 69

M = 1 : 500

01.01.1992

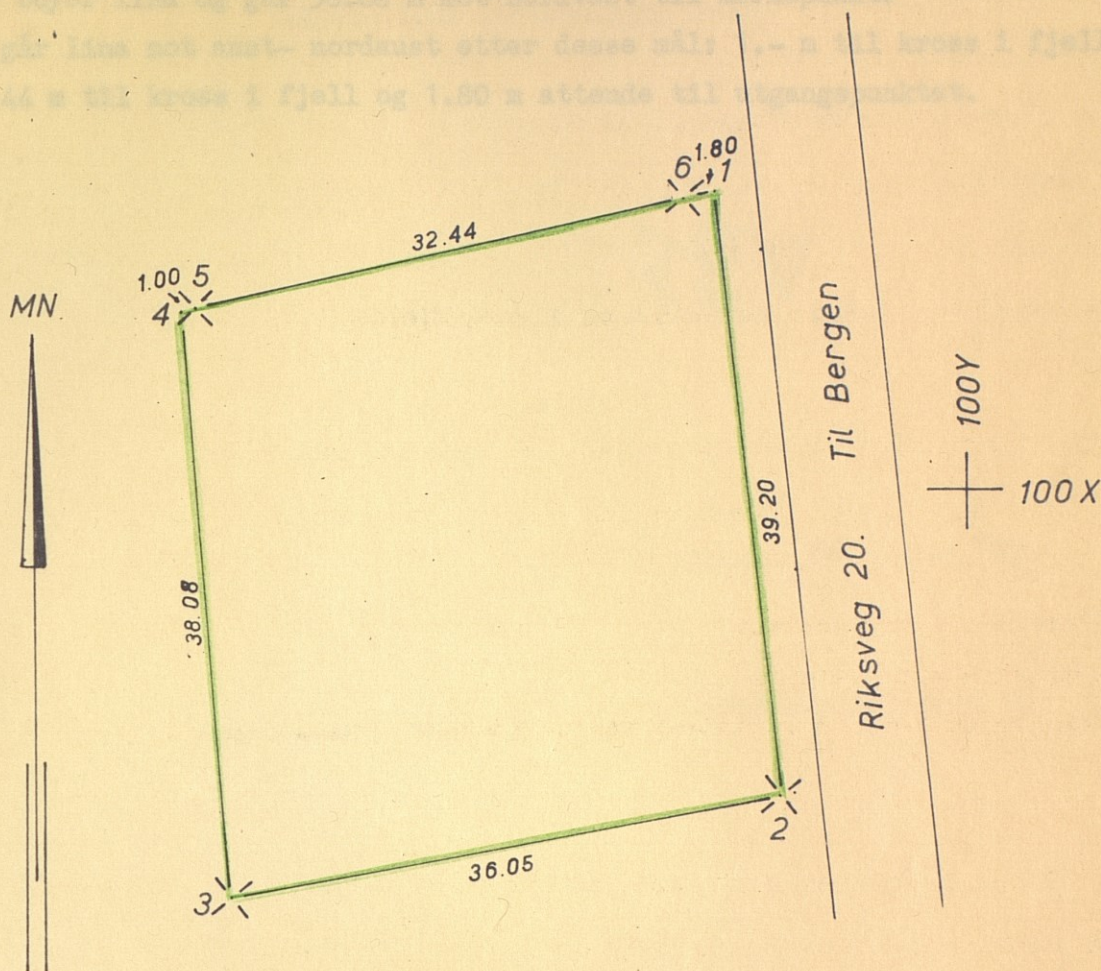

Koordinatar for grensemerke.

Grensepunkt:	Y	X
1. Merkepunkt	83.39	119.20
2. Kr. i fjell	87.79	80.25
3. Kr. i fjell	52.33	73.73
4. Merkepunkt	48.96	111.66
5. Kr. i fjell	49.94	111.87
6. Kr. i fjell	81.63	118.81

Grenseskildring:

Grenselina tek til i parsellen sitt nordaustre hjørne i merkepunkt og går 39.20 m mot sør på vestsida av riksveg 20 til kross i fjell. Så går lina 36.05 m mot vest- sørvest til kross i fjell.

Her bøyer lina og går 38.08 m mot nordvest til merkepunkt.

Så går lina mot aust- nordaust etter desse mål: 1.- m til kross i fjell, 32.44 m til kross i fjell og 1.80 m attende til utgangspunktet.

Me vitnar at det ved skiftet ikkje er skipany sameiga.

Partane vart gjort kjend med at denne forretning, for det som vedkjem skyldskiftet, kan påankast til overskjønn, og at krav om det må i tilfelle vera kome til sorenskriveren innan 3 månader etter at forretningi er tinglyst.

Me vitnar at me har utført forretningi etter beste skyn og overtynad under eids ansvar.
Forretningi slutt.

M.N. Romslo.

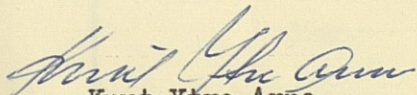
Knut Ytre-Arne.

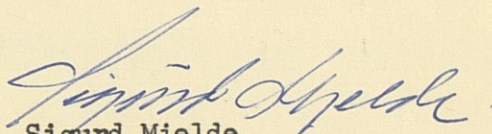
Sigurd Mjelde.

Påskrifter: 1)

Det vert gjeve löyve til deling.

Arna bygningsråd, 26.8.-1964.

1) T.d. godkjenning frå bygningsrådet, om heimel e.sl., og ting-
lysing. På denne sida kan og setjast rettingar og seinare tillegg.