

# Vedlegg

- 1 Arealplankart Kronstad N1, (PlanID 75000)
- 2 Illustrasjonsplan Kronstadparken N1
- 3 «Landskapsplan oversikt» Kronstadparken N1
- 4 «Landskapsplan- torg- gate- gårdsrom» (20.12.10) Kronstadparken N1
- 5 «Landskapsplan- torg- gate- gårdsrom» (20.06.11) Kronstadparken N1
- 6 «Avvikskart» Kronstadparken N1
- 7 Arealplankart Kronstad N2, (planID 61850000)
- 8 Illustrasjonsplan Kronstadparken N2
- 9 «Landskapsplan» Kronstadparken N2
- 10 «Detaljplan tak bygg A» Kronstadparken N2
- 11 «Detaljplan tak bygg B» Kronstadparken N2
- 12 «Avvikskart» Kronstadparken N2
- 13 Arealplankart Damsgårdssundet Sør, (PlanID60920000)
- 14 Illustrasjonsplan Damsgårdssundet Sør
- 15 «Landskapsplan» 1912
- 16 «Avvikskart» 1912
- 17 «Landskapsplan» Måken
- 18 «Avvikskart» Måken
- 19 Meldeskjema til NSD
- 20 Informasjonsskriv til kommuneansatte
- 21 Informasjonsskriv utbygger
- 22 Informasjonsskriv konsulent
- 23 Intervjuguide

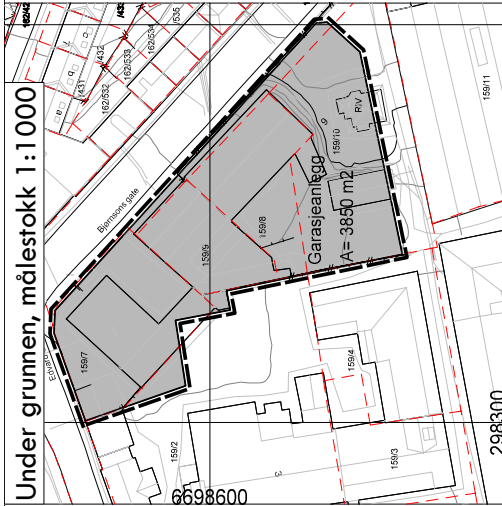
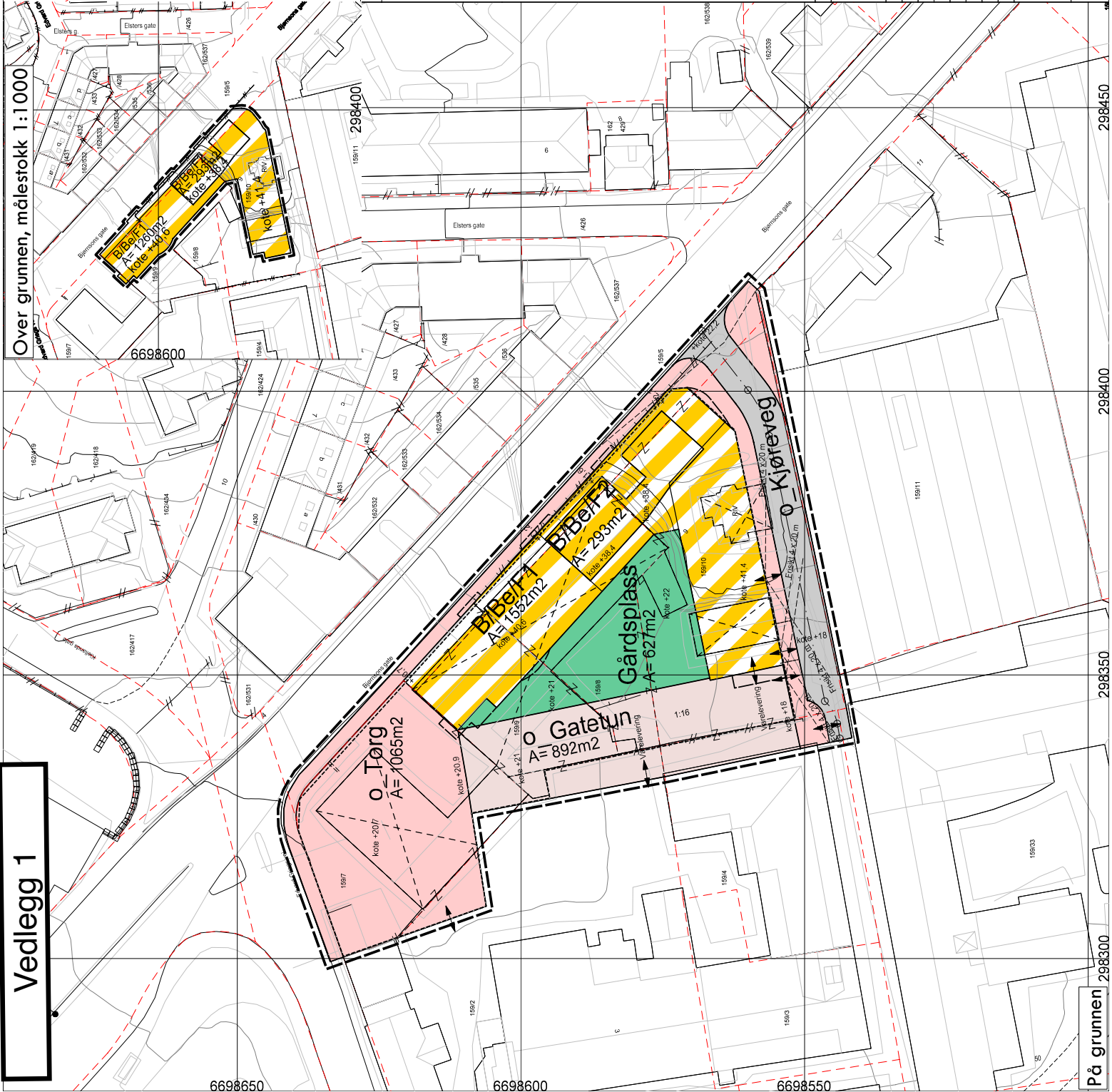

TEGNFORKLARING

AREALFORMÅL (PBL §12-5)

BEREYDELSE OG ANLEGG (PBL § 12-5)

Boligbebyggelse (1201)

Kommunalt belysningsanlegg (1202)

Gårdsplass (1203)

Samferdselsanlegg og teknisk infrastruktur (PBL § 12-5)

Kjølevveg (2011)

Fortau (2012)

Torg (2013)

Gateby (2014)

Parkingsplass (2015)

o - offentlig

SOSI ver. 4.1

LINE OG PUNKTSYMBOLER (JF REGULERINGSTEGNEBOKEN)

Illustrasjon av planens begrensning (vett. inn i utført prosjekt)

Formålsgrense (Ref. formålsgrense)

Endomsgrense som skal oppheves (204)

Planlagt bebyggelse (1213)

Bebyggelse som forbeholdes (1216)

Friskilings i vegkryss (1222)

Regulert følgerenget (1226)

Formål over bakken (1232)

Formål under bakken (1234)

Regulert kjølebygd (Ref. kjølebygd)

Avkjørsel (1242)

Geodisk grunnlag: UTM32, Euref 89

Geodisk høydegrunnlag: NN 1954

Utkastdato basiskart: 18.08.09

Dato tilleggskartlegging

Kartmålestokk: 1:500

Enkeltmålestokk: 1m

Enkeltmålestokk: 25.0m

Enkeltmålestokk: 12.5

Enkeltmålestokk: 6.25

Enkeltmålestokk: 3.125

Enkeltmålestokk: 1.5625

Enkeltmålestokk: 0.78125

Enkeltmålestokk: 0.390625

Enkeltmålestokk: 0.1953125

Enkeltmålestokk: 0.09765625

PLANID 75000

KRONSTADPARKEN felt N1

Saksbehandling i følge plan- og bygningssloven

Saksbehandling i følge plan- og bygningssloven

Saksbehandling i følge plan- og bygningssloven

Saksbehandling i følge plan- og bygningssloven

Saksbehandling i følge plan- og bygningssloven

Saksbehandling i følge plan- og bygningssloven

Saksbehandling i følge plan- og bygningssloven

Saksbehandling i følge plan- og bygningssloven

Saksbehandling i følge plan- og bygningssloven

Saksbehandling i følge plan- og bygningssloven

Saksbehandling i følge plan- og bygningssloven

Saksbehandling i følge plan- og bygningssloven

Saksbehandling i følge plan- og bygningssloven

Plankart dato

Bestemmelser dato

Plankart dato

Bestemmelser dato

Plankart dato

Bestemmelser dato

Plankart dato

Bestemmelser dato

Plankart dato

Bestemmelser dato

Plankart dato

Bestemmelser dato

Plankart dato

Bestemmelser dato

Plankart dato

Plankart dato

Bestemmelser dato

Plankart dato

Bestemmelser dato

Plankart dato

Bestemmelser dato

Plankart dato

Bestemmelser dato

Plankart dato

Bestemmelser dato

Plankart dato

Bestemmelser dato

Plankart dato

Bestemmelser dato

Plankart dato

Plankart dato

Bestemmelser dato

Plankart dato

Bestemmelser dato

Plankart dato

Bestemmelser dato

Plankart dato

Bestemmelser dato

Plankart dato

Bestemmelser dato

Plankart dato

Bestemmelser dato

Plankart dato

Bestemmelser dato

Plankart dato

Plankart dato

Bestemmelser dato

Plankart dato

Bestemmelser dato

Plankart dato

Bestemmelser dato

Plankart dato

Bestemmelser dato

Plankart dato

Bestemmelser dato

Plankart dato

Bestemmelser dato

Plankart dato

Bestemmelser dato

Plankart dato

Plankart dato

Bestemmelser dato

Plankart dato

Bestemmelser dato

Plankart dato

Bestemmelser dato

Plankart dato

Bestemmelser dato

Plankart dato

Bestemmelser dato

Plankart dato

Bestemmelser dato

Plankart dato

Bestemmelser dato

Plankart dato

Plankart dato

Bestemmelser dato

Plankart dato

Bestemmelser dato

Plankart dato

Bestemmelser dato

Plankart dato

Bestemmelser dato

Plankart dato

Bestemmelser dato

Plankart dato

Bestemmelser dato

Plankart dato

Bestemmelser dato

Plankart dato

Plankart dato

Bestemmelser dato

Plankart dato

Bestemmelser dato

Plankart dato

Bestemmelser dato

Plankart dato

Bestemmelser dato

Plankart dato

Bestemmelser dato

Plankart dato

Bestemmelser dato

Plankart dato

Bestemmelser dato

Plankart dato

Plankart dato

Bestemmelser dato

Plankart dato

Bestemmelser dato

Plankart dato

Bestemmelser dato

Plankart dato

Bestemmelser dato

Plankart dato

Bestemmelser dato

Plankart dato

Bestemmelser dato

Plankart dato

Bestemmelser dato

Plankart dato

Plankart dato

Bestemmelser dato

Plankart dato

Bestemmelser dato

Plankart dato

Bestemmelser dato

Plankart dato

Bestemmelser dato

Plankart dato

Bestemmelser dato

Plankart dato

Bestemmelser dato

Plankart dato

Bestemmelser dato

Plankart dato

Plankart dato

Bestemmelser dato

Plankart dato

Bestemmelser dato

Plankart dato

Bestemmelser dato

Plankart dato

Bestemmelser dato

Plankart dato

Bestemmelser dato

Plankart dato

Bestemmelser dato

Plankart dato

Bestemmelser dato

Plankart dato

Plankart dato

Bestemmelser dato

Plankart dato

Bestemmelser dato

Plankart dato

Bestemmelser dato

Plankart dato

Bestemmelser dato

Plankart dato

Bestemmelser dato

Plankart dato

Bestemmelser dato

Plankart dato

Bestemmelser dato

Plankart dato

Plankart dato

Bestemmelser dato

Plankart dato

Bestemmelser dato

Plankart dato

Bestemmelser dato

Plankart dato

Bestemmelser dato

Plankart dato

Bestemmelser dato

Plankart dato

Bestemmelser dato

Plankart dato

Bestemmelser dato

Plankart dato

Plankart dato

Bestemmelser dato

Plankart dato

Bestemmelser dato

Plankart dato

Bestemmelser dato

Plankart dato

Bestemmelser dato

Plankart dato

Bestemmelser dato

Plankart dato

Bestemmelser dato

Plankart dato

Bestemmelser dato

Plankart dato

Plankart dato

Bestemmelser dato

Plankart dato

Bestemmelser dato

Plankart dato

Bestemmelser dato

Plankart dato

Bestemmelser dato

Plankart dato

Bestemmelser dato

Plankart dato

Bestemmelser dato

Plankart dato

Bestemmelser dato

Plankart dato

Plankart dato

Bestemmelser dato

Plankart dato

Bestemmelser dato

Plankart dato

Bestemmelser dato

Plankart dato

Bestemmelser dato

Plankart dato

Bestemmelser dato

Plankart dato

Bestemmelser dato

Plankart dato

Bestemmelser dato

Plankart dato

Plankart dato

Bestemmelser dato

Plankart dato

Bestemmelser dato

Plankart dato

Bestemmelser dato

Plankart dato

Bestemmelser dato

Plankart dato

Bestemmelser dato

Plankart dato

Bestemmelser dato

Plankart dato

Bestemmelser dato

Plankart dato

Plankart dato

Bestemmelser dato

Plankart dato

Bestemmelser dato

Plankart dato

Bestemmelser dato

Plankart dato

Bestemmelser dato

Plankart dato

Bestemmelser dato

Plankart dato

Bestemmelser dato

Plankart dato

Bestemmelser dato

Plankart dato

Plankart dato

Bestemmelser dato

Plankart dato

Bestemmelser dato

Plankart dato

Bestemmelser dato

Plankart dato











INDEX ANTALL ENDRINGEN GJELDER			
INDEX	ANTALL	ENDRINGEN	GJELDER
1	1	1	1
2	1	1	1
3	1	1	1
4	1	1	1
5	1	1	1
6	1	1	1
7	1	1	1
8	1	1	1
9	1	1	1
10	1	1	1
11	1	1	1
12	1	1	1
13	1	1	1
14	1	1	1
15	1	1	1
16	1	1	1
17	1	1	1
18	1	1	1
19	1	1	1
20	1	1	1
21	1	1	1
22	1	1	1
23	1	1	1
24	1	1	1
25	1	1	1
26	1	1	1
27	1	1	1
28	1	1	1
29	1	1	1
30	1	1	1
31	1	1	1
32	1	1	1
33	1	1	1
34	1	1	1
35	1	1	1
36	1	1	1
37	1	1	1
38	1	1	1
39	1	1	1
40	1	1	1
41	1	1	1
42	1	1	1
43	1	1	1
44	1	1	1
45	1	1	1
46	1	1	1
47	1	1	1
48	1	1	1
49	1	1	1
50	1	1	1
51	1	1	1
52	1	1	1
53	1	1	1
54	1	1	1
55	1	1	1
56	1	1	1
57	1	1	1
58	1	1	1
59	1	1	1
60	1	1	1
61	1	1	1
62	1	1	1
63	1	1	1
64	1	1	1
65	1	1	1
66	1	1	1
67	1	1	1
68	1	1	1
69	1	1	1
70	1	1	1
71	1	1	1
72	1	1	1
73	1	1	1
74	1	1	1
75	1	1	1
76	1	1	1
77	1	1	1
78	1	1	1
79	1	1	1
80	1	1	1
81	1	1	1
82	1	1	1
83	1	1	1
84	1	1	1
85	1	1	1
86	1	1	1
87	1	1	1
88	1	1	1
89	1	1	1
90	1	1	1
91	1	1	1
92	1	1	1
93	1	1	1
94	1	1	1
95	1	1	1
96	1	1	1
97	1	1	1
98	1	1	1
99	1	1	1
100	1	1	1

**Kronstadsparken felt 1**  
Landskapsplan • torv - gate - gårdsrom

SAK NR.: 09-516  
TEGNET AV: MM.  
KONTROLLERT: ASm.  
DATO: 20.06.2011

MÅLSTOKK: 1:250  
TEGN.NR.: L60-03

REV.: \_\_\_\_\_

**SMEDS VIG**  
Landskapsarkitektur





1



5



2



6



3

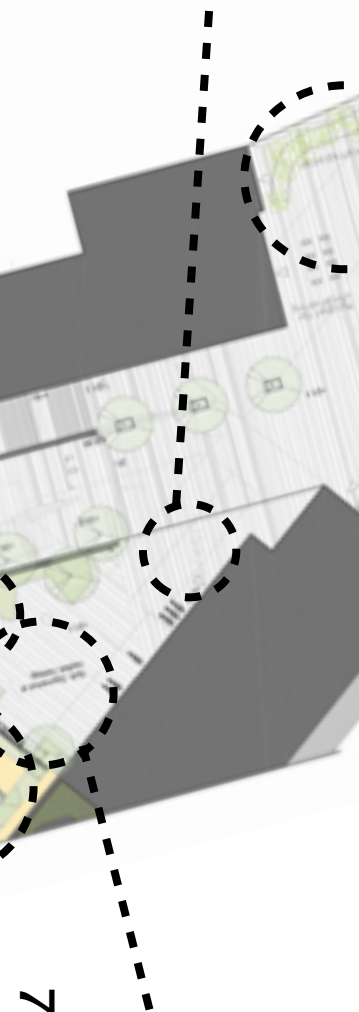

7

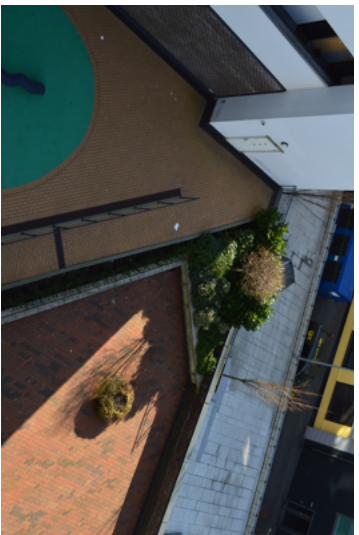
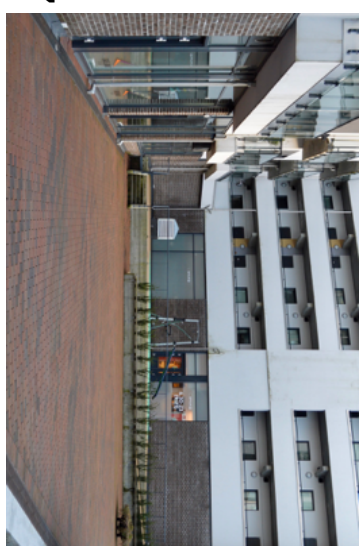

4



8



Vedlegg 6



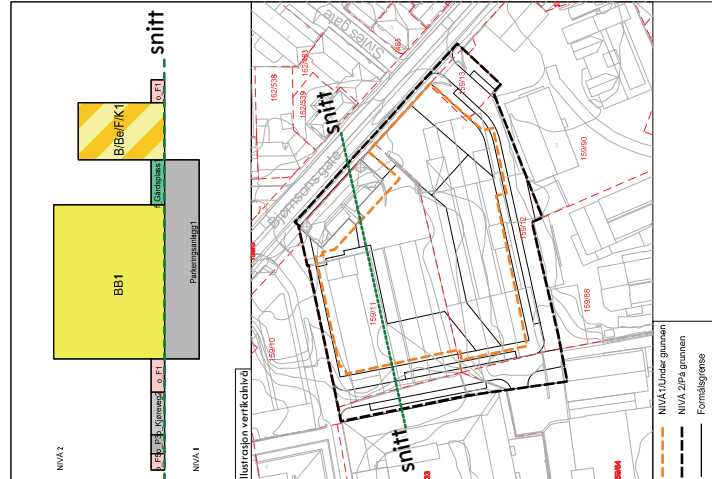
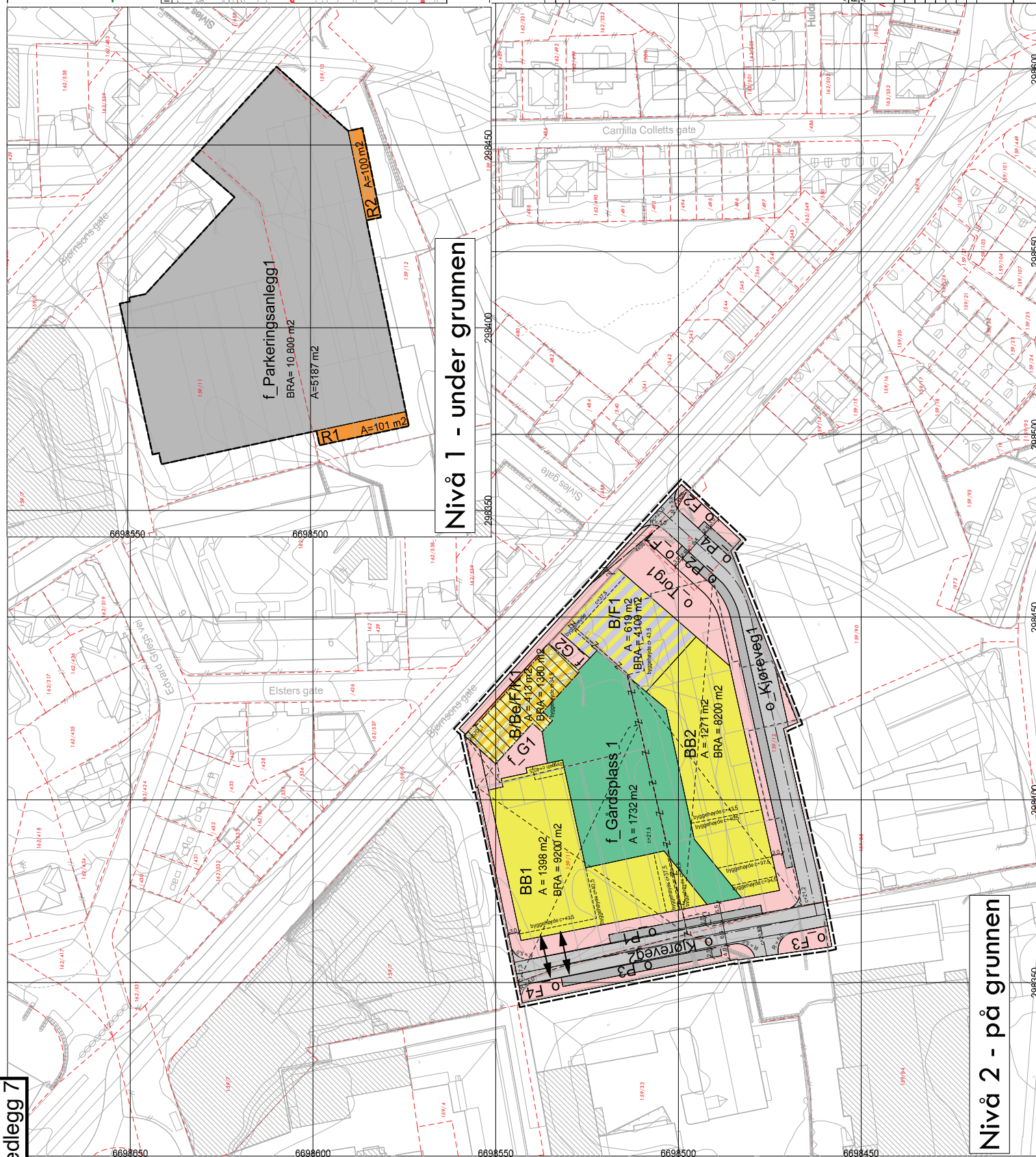

## TEGNFÖRKLARING

AREALFORMÁL (PBL 5126)

 Illustration af planens begyndning  
 Begyndelse (B) 1920  
 1920  
 1920  
 1920  
 1920  
 1920  
 1920  
 1920  
 1920  
 1920  
 1920  
 1920  
 1920  
 1920  
 1920  
 1920  
 1920  
 1920  
 1920  
 1920

**BOLIGBEVÆRTELSE**  
Boligbehandling Forening (1900)

	Kjoreng (2017)
	Furuk (2021)
	Ting (2017)
	Gongpingjiaoxue (2016)

PBL § 10.9 nr. 2

Kjønnsløst skull i kalsium (juvne) (1/21)

Regulært sentrifuge (12/2)

Frokinge (22/2)

Ankjersal (12/24)

Regulært kalsiumde (20/100)

c-hm.d.

	P	Parengphuzi-mlong (2003)	Parengphuzi-mlong (2002)

Renovasjonssatser 1990

HENSYNSSOMER  
BASISKART  
PBL § 12.6 JF. § 1.6)

**Arbeidstilsynet**  
 Lærerveier 15  
 0657 Oslo  
 T: 22 43 10 00  
 F: 22 43 10 01  
 E: [post@arbeidstilsynet.no](mailto:post@arbeidstilsynet.no)  
 www.arbeidstilsynet.no

Geodetisk grunnlag: UTM32, Eiraf 80  
Geodetisk høydegrunnlag: NN1954

Utlaksdato basisskatt: 11.03.13  
Dato tilleggsanlegging:

Karmåestovik: 1500      Ekvidtanshöj: 1m

Planonridge  
A = 9.2 dia

UDENSKA ARBEJDETSKONTORET  
København, den 15. 12. 1950

Nasional arealplanID 1201\_61850000

Saksbehandling i følge plan- og bygningsloven	Dato	Planlagt dato	Bestemmelser dateret
Saksøkt			

Kunngjøring oppstart	12.01.11	-
Offentlig ettersyn, vedtak	23.06.2011	05.08.11
		18.07.11

Oriënting eltersyn, Ira - bi	03.10.2011 - 22.11.2011	05.08.11	18.07.11
2 ganses behandelig, vedtak	07.02.13	17.10.12	08.01.13

Bergen bystyre, vedtak	20.02.13	17.10.12	08.01.13
Kunnegraving vedtatt reguleringssplan	14.04.13	17.10.12/20.02.13	08.01.13/20.02.13

<b>BERGEN KOMMUNE</b>	Forstligstiller: Kristadspåken Rulle A/S	Utskriftet av: 	Bergen kommunes saksnummer	20108091
--	--	--	-------------------------------	----------

		Stille revidierendes planwerk	20.02.13
---	---	----------------------------------	----------

Det bekrefte af plankartet er i samsvær med belysret silt vedtak:



# Vedlegg 8



Tegnforklaring illustrasjonsplan

- eksisterende bygg
- planlagt bygg
- veg
- parkeringsplasser
- fortau/ torg
- gårdsplass
- grønt tak

Utarbeidet av:

**opus**

Årstad, grn. 159, bnr. 11, 12 og 13  
KRONSTADPARKEN felt N2  
PlanID 61850000  
Dato: 02.04.12

1 : 500

0 5m 10m 15m 20m

SEDUMDEKKE

BUSKFELT

PERGOLA/  
TAKKONSTRUKSJON

GANGBANE  
HELLERI GRUS

TREDEKKE  
KOMPOSIT

TERRENG BYGGES OPP/  
STAUDEMATTER

SITTE /  
HOPPE-PULLERT "hop-on"

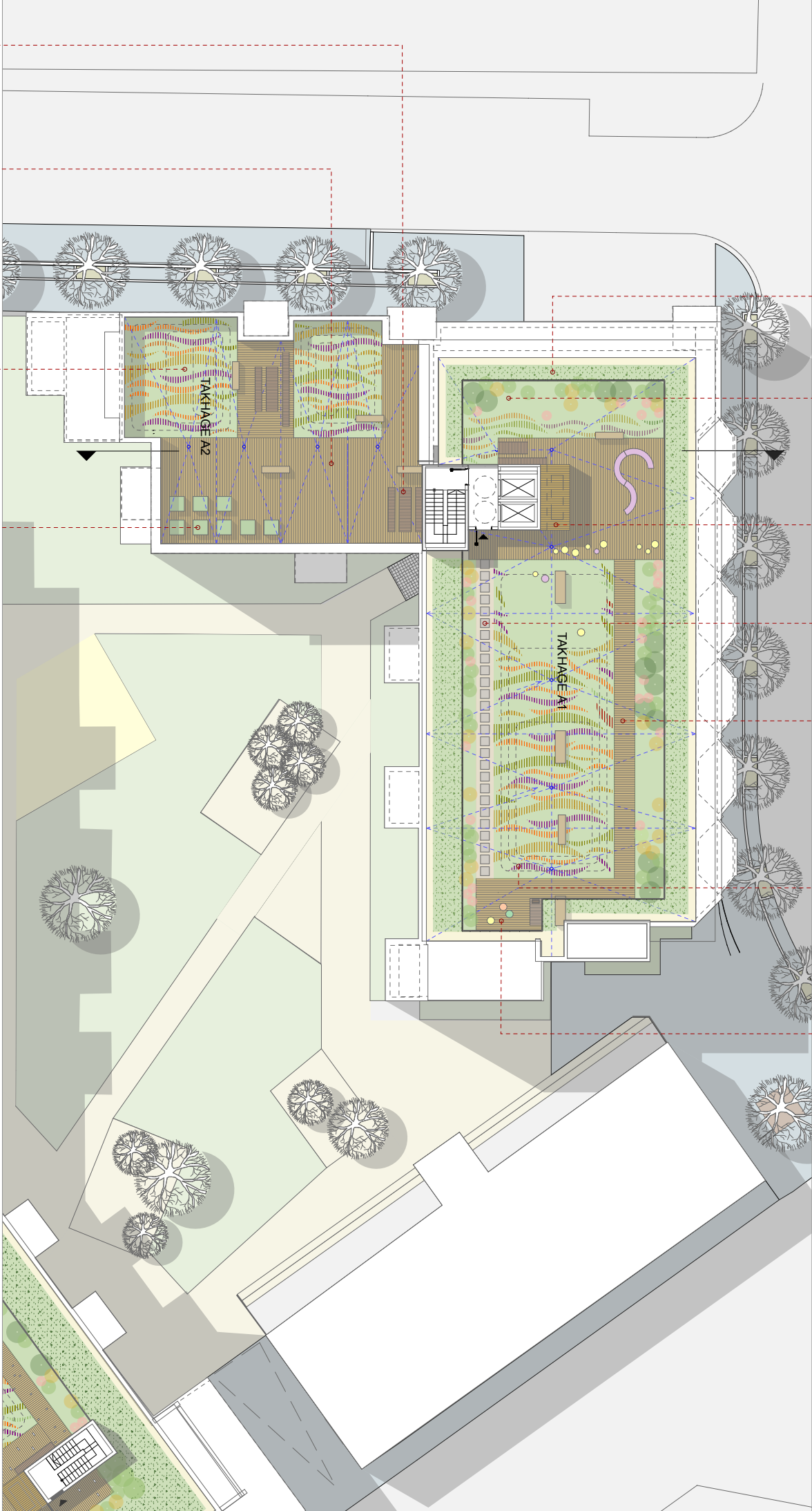

BENK OG BORD  
"Innes"

TREDEKKE KOMPOSIT

TERRENG BYGGES OPP/  
STAUDEMATTER

PLANTKASSER/  
PULVERLAKKERT STÅL

NORD

DETALJPLAN TAK BYGG A

Prosjekt nr.:

TL13051

Dato:

06.06.13

Målestokk:

1:250

Tegnet:

LC

Kontroll:

MG

Tegnings nr.:

P 101

IAG landskap as

Rev.



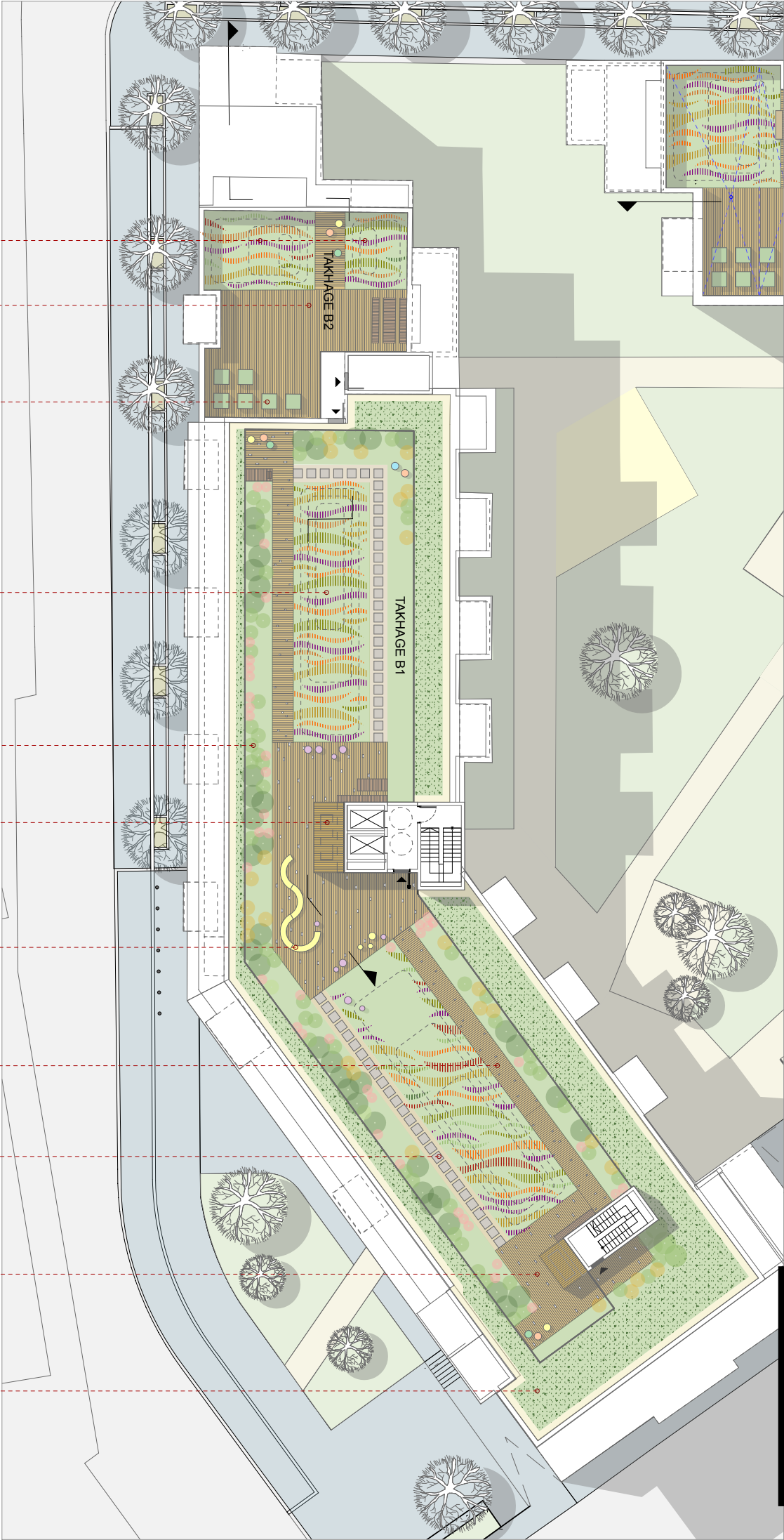

TERRENG BYGGES OPP/  
STAUDEMATTER

TREDEKKE  
KOMPOSIT

PLANTKASSER I  
PULVERLAKKERI STAL

TERRENG BYGGES OPP/  
STAUDEMATTER

BUSKFELT

PERGOLA/  
TAKKONS TRUKSJON

SITTELEMENTER  
'loop etc.'

TREDEKKE  
KOMPOSIT

GANGBANE  
HELLER I GRUS

TREDEKKE  
KOMPOSIT

SEDUMDEKKE

NORD

DETALJPLAN BYGG B

**IAG** landskap as

**BRØDRENE  
ULVESETH AS**

Prosjekt nr.:  
TL13051

Dato:  
06.06.13

Målestokk:  
1:250

Tegnet:  
LC

Kontroll:  
MG

Tegnings nr.:  
P 102

Rev.



Filnavn: TAKHAGER Plan 03.pln

# Vedlegg 11

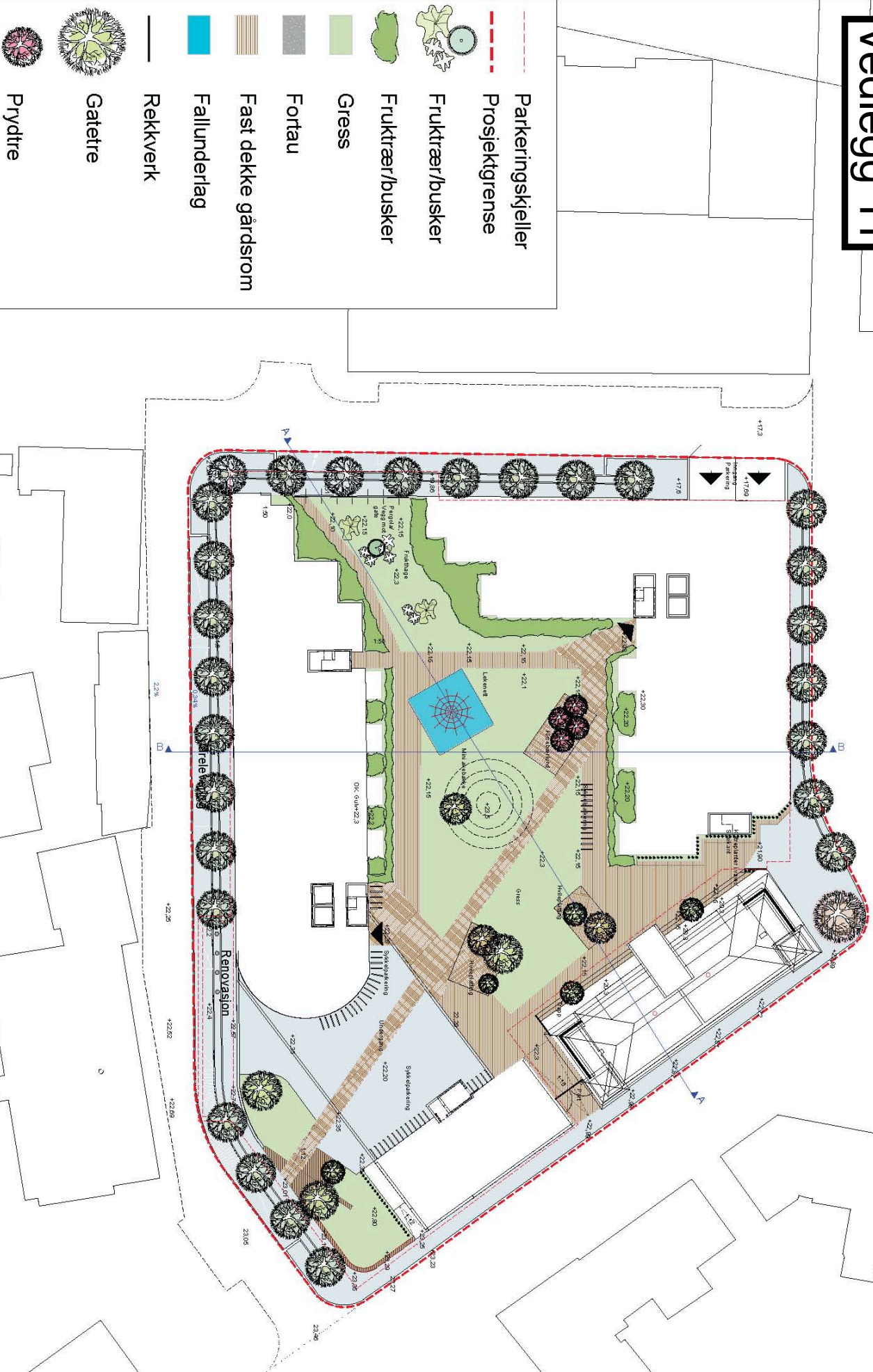

NORD

## Rammesøknad: Landskapsplan

Prosjekt nr.:  
TL1305

Dato: 21 03

Målestørrelse  
1.500

Tegnet:

Kontroll:	
MG	

Tegnings nr.:

P 01

**TAG** landskap as

 **BRØDRENE  
ULVESETH AS**

Rev.



# Vedlegg 12

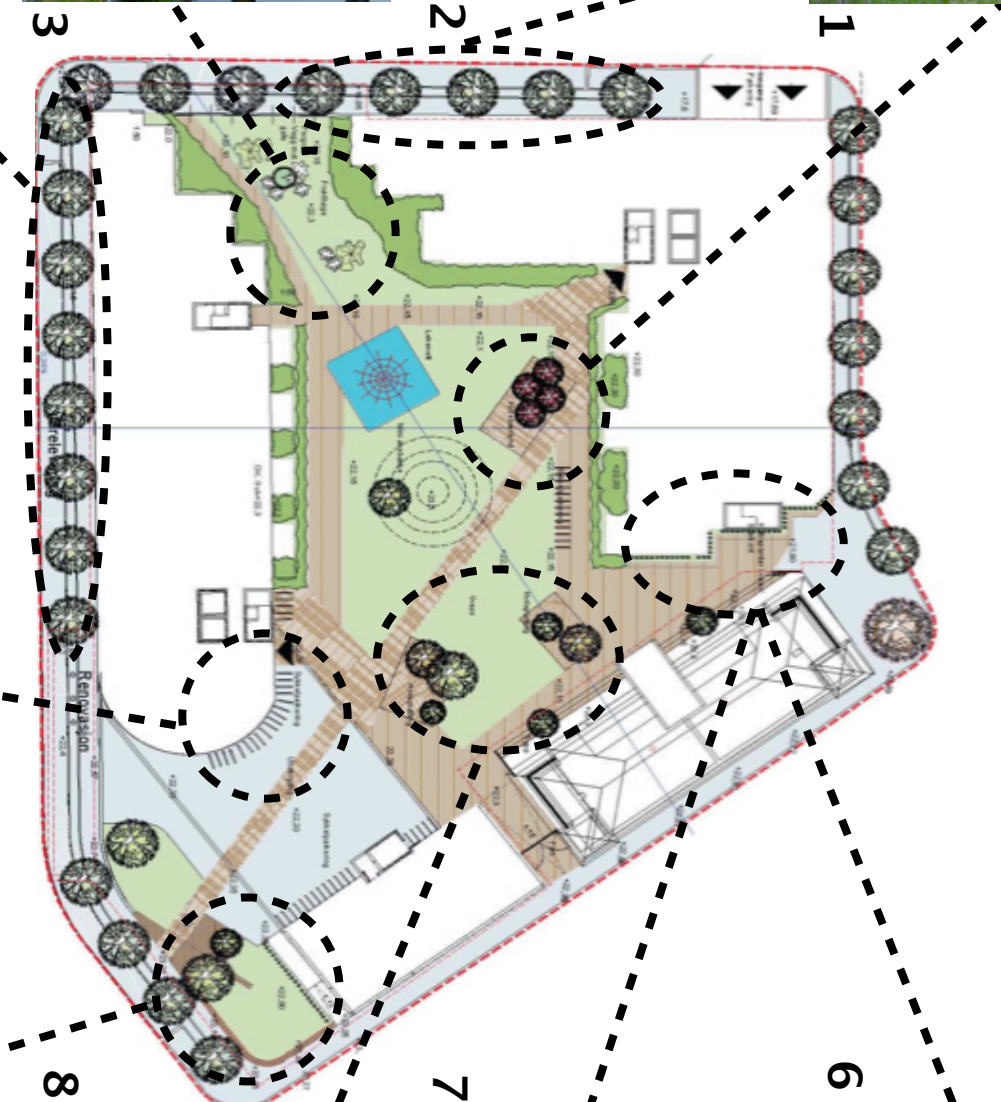





Vedlegg 14



Grønn skravur indikerer uteoppholdsareal på bakkeplan eller grunnplan boliger.

00 ReguleringsplanRev.D:30.04.2010

PROSJEKT: Damsgårdssundet sør

TEGNING: Illustrasjonsplan

MALESTOR: 12000

PROSJEKT NR.: 845

TEGNET: 8/11

DATE: 28.04.09

TEGNING NR.: 845-A0-01

REV.: D

ARKITEKTURET

ulf røstøen as

Arkitektfirma AS, Lørdalstr. 10, 0650 Høyanger, Tlf: 91 12 12 12

DAMSGÅRDSUNDET SØR

HELHETSPLAN

SIAK NR.: 392

TEGNET AV: LISBE

KONTROLLERT/AV: 25.08.2008

DATE: 25.08.2008

MALESTOR: 1:500

TEGN NR.: REV.

SMEDS

VIG

landskapsarkitektur



## Vedlegg 15

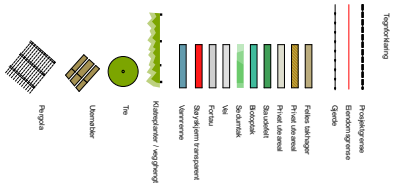

## Landskapsplan



**TAG Arkiefter**  
Nedre Korskirkealmenning 2,  
5017 Bergen  
bergen@tagarkiefter.no



Prosjekt  
TL1329

Dato:  
23.06.20

Målestokk:  
1:200 A3

Teg  
JA

Kontroll:  
JJ

Tegnings nr.:  
P01

Rev.



# Vedlegg 16



1



2



3



4

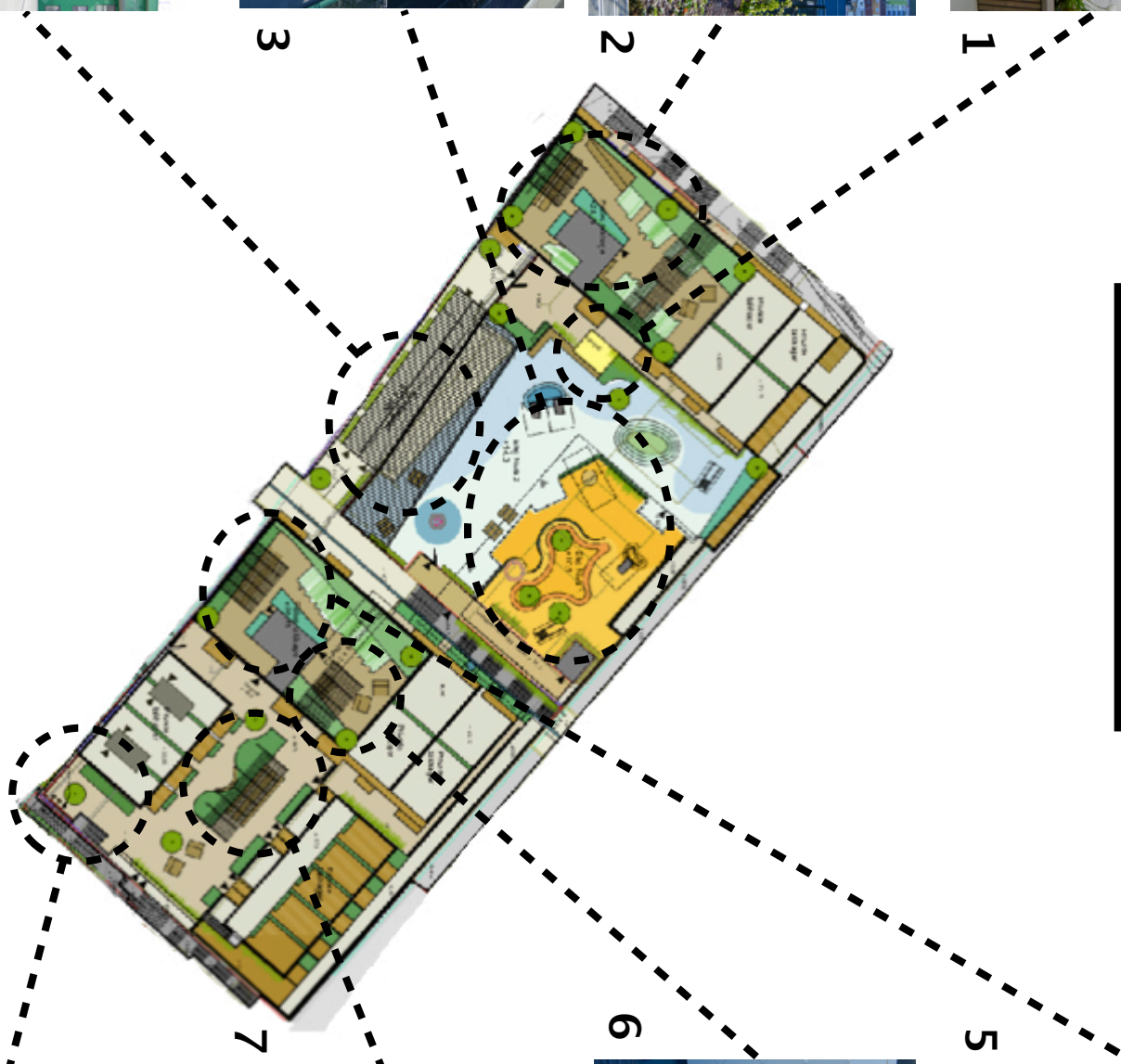

5



6



7



8



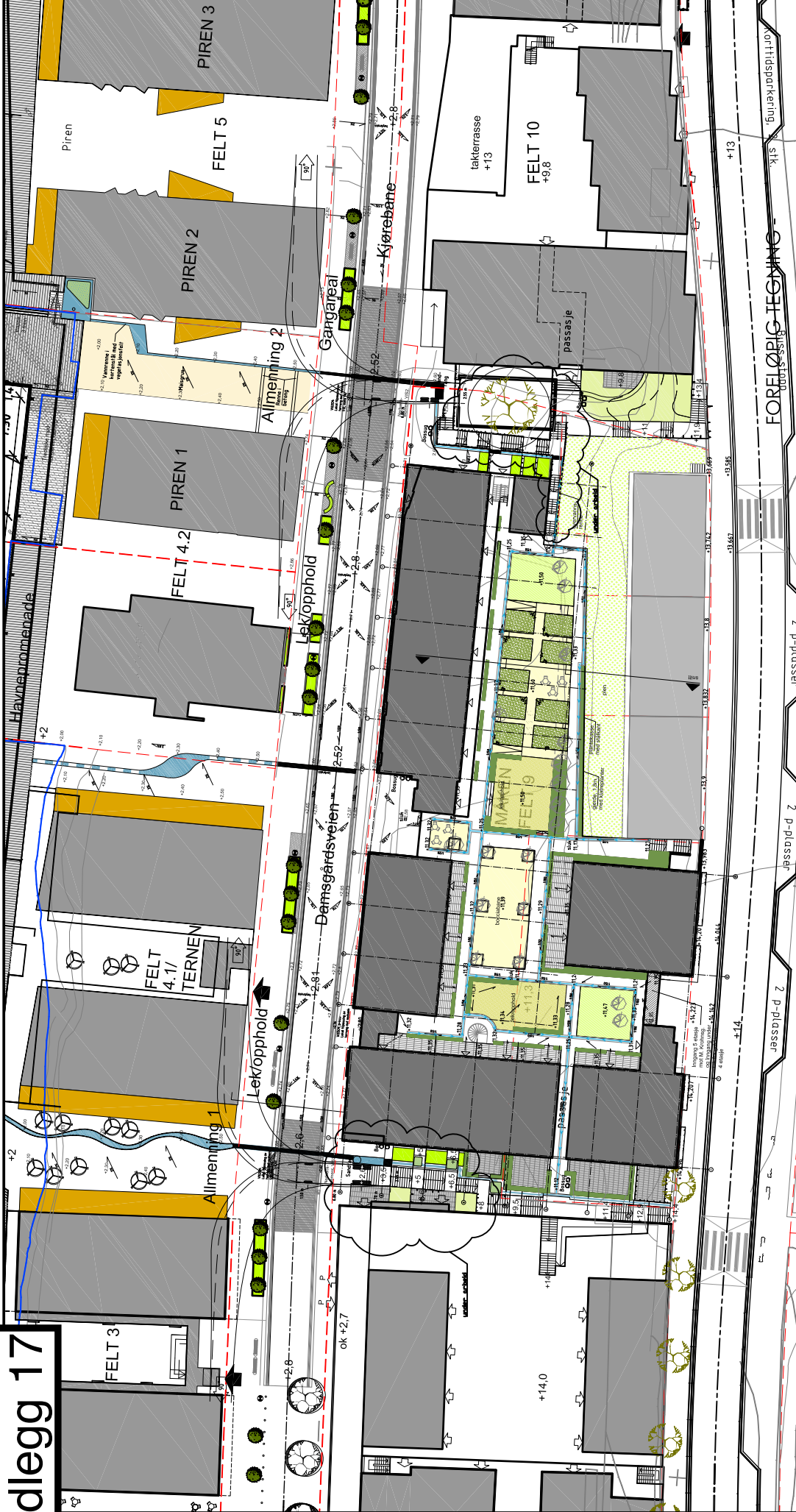

INDEX	ANTALL	ENDRINGEN	GJELDER	DATE	SIGN
DAMSGÅRDSSUNDET SØR - MÅKEN OVERORDNET LANDSKAPSPLAN					
SAK NR.:	515				
TEGNET AV:	SK				
KONTROLLERT:	A3m				
DATE:	2011.02.15				
MÅSTOKK:	1:500				
TEGN.NR.:	L60-00				
REV.:					

**SMEDS VIG**  
Landskapsarkitektur



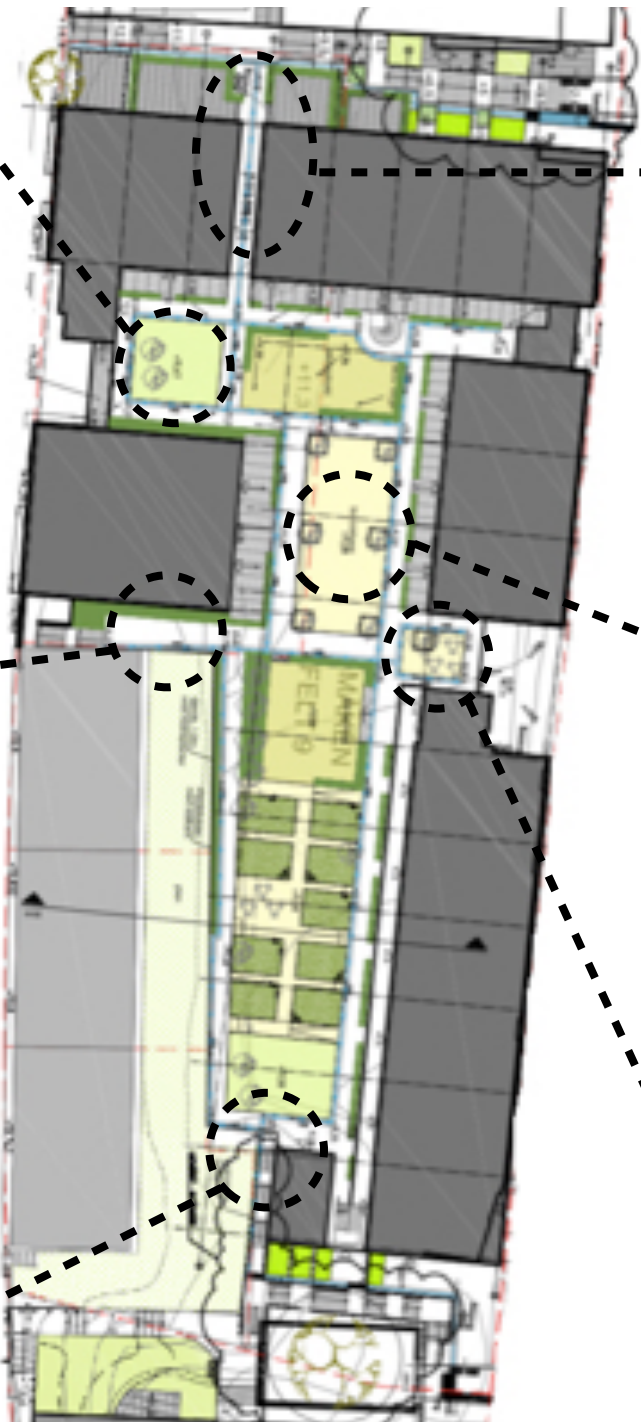

Vedlegg 18



1

2

3

4

5

6

# NSD NORSK SENTER FOR FORSKNINGSDATA

## NSD sin vurdering

### Prosjekttittel

Utomhusplaner i utbyggingsprosjekter i Bergen kommune.

### Referansenummer

688209

### Registrert

22.01.2020 av Elina Jøsang Nilsen - 151125@stud.hvl.no

### Behandlingsansvarlig institusjon

Høgskulen på Vestlandet / Fakultet for ingeniør- og naturvitskap / Institutt for byggfag

### Prosjektansvarlig (vitenskapelig ansatt/veileder eller stipendiat)

Ane Margrethe Lyng, ane.margrethe.lyng@hvl.no, tlf: 4755587196

### Type prosjekt

Studentprosjekt, masterstudium

### Kontaktinformasjon, student

Elina Jøsang Nilsen, 151125@stud.hvl.no, tlf: 46890301

### Prosjektperiode

09.01.2020 - 22.05.2020

### Status

14.02.2020 - Vurdert

### Vurdering (1)

---

#### 14.02.2020 - Vurdert

Det er vår vurdering at behandlingen av personopplysninger i prosjektet vil være i samsvar med personvernlovgivningen så fremt den gjennomføres i tråd med det som er dokumentert i meldeskjemaet den 14.02.2020 med vedlegg, samt i meldingsdialogen mellom innmelder og NSD. Behandlingen kan starte.

#### MELD VESENTLIGE ENDRINGER

Dersom det skjer vesentlige endringer i behandlingen av personopplysninger, kan det være nødvendig å melde dette til NSD ved å oppdatere meldeskjemaet. Før du melder inn en endring, oppfordrer vi deg til å lese om hvilke type endringer det er nødvendig å melde:

[https://nsd.no/personvernombud/meld\\_prosjekt/meld\\_endringer.html](https://nsd.no/personvernombud/meld_prosjekt/meld_endringer.html)



Du må vente på svar fra NSD før endringen gjennomføres.

## TYPE OPPLYSNINGER OG VARIGHET

Prosjektet vil behandle alminnelige kategorier av personopplysninger frem til 22.05.2020.

## LOVLIG GRUNNLAG

Prosjektet vil innhente samtykke fra de registrerte til behandlingen av personopplysninger. Vår vurdering er at prosjektet legger opp til et samtykke i samsvar med kravene i art. 4 og 7, ved at det er en frivillig, spesifikk, informert og utvetydig bekreftelse som kan dokumenteres, og som den registrerte kan trekke tilbake. Lovlig grunnlag for behandlingen vil dermed være den registrertes samtykke, jf. personvernforordningen art. 6 nr. 1 bokstav a.

## PERSONVERNPRINSIPPER

NSD vurderer at den planlagte behandlingen av personopplysninger vil følge prinsippene i personvernforordningen om:

- lovlighet, rettferdighet og åpenhet (art. 5.1 a), ved at de registrerte får tilfredsstillende informasjon om og samtykker til behandlingen
- formålsbegrensning (art. 5.1 b), ved at personopplysninger samles inn for spesifikke, uttrykkelig angitte og berettigede formål, og ikke viderebehandles til nye uforenlige formål
- dataminimering (art. 5.1 c), ved at det kun behandles opplysninger som er adekvate, relevante og nødvendige for formålet med prosjektet
- lagringsbegrensning (art. 5.1 e), ved at personopplysningene ikke lagres lengre enn nødvendig for å oppfylle formålet

## DE REGISTRERTES RETTIGHETER

Så lenge de registrerte kan identifiseres i datamaterialet vil de ha følgende rettigheter: åpenhet (art. 12), informasjon (art. 13), innsyn (art. 15), retting (art. 16), sletting (art. 17), begrensning (art. 18), underretning (art. 19), dataportabilitet (art. 20).

NSD vurderer at informasjonen som de registrerte vil motta oppfyller lovens krav til form og innhold, jf. art. 12.1 og art. 13.

Vi minner om at hvis en registrert tar kontakt om sine rettigheter, har behandlingsansvarlig institusjon plikt til å svare innen en måned.

## FØLG DIN INSTITUSJONS RETNINGSLINJER

NSD legger til grunn at behandlingen oppfyller kravene i personvernforordningen om riktighet (art. 5.1 d), integritet og konfidensialitet (art. 5.1. f) og sikkerhet (art. 32).

For å forsikre dere om at kravene oppfylles, må dere følge interne retningslinjer og eventuelt rådføre dere med behandlingsansvarlig institusjon.

## OPPFØLGING AV PROSJEKTET

NSD vil følge opp ved planlagt avslutning for å avklare om behandlingen av personopplysningene er avsluttet.

Lykke til med prosjektet!

Kontaktperson hos NSD: Jørgen Wincentsen

Tlf. Personverntjenester: 55 58 21 17 (tast 1)

## **Vil du delta i forskningsprosjektet**

### ***”Utomhusplan i utbyggingsprosjekter i Bergen kommune»?***

**Dette er et spørsmål til deg om å delta i et forskningsprosjekt hvor formålet er på bruken av utomhusplaner i utbyggingsprosjekter i Bergen kommune. Prosjektet ønsker å belyse begrepet «utomhusplan» ved å intervju hvordan saksbehandlere, representanter fra utvalget for miljø og byutvikling og utbyggere oppfatter begrepet/dokumentet «utomhusplan» og hvordan det blir praktisert i kommunen.**

I dette skrivet gir vi deg informasjon om målene for prosjektet og hva deltakelse vil innebære for deg.

#### **Formål**

Formålet med prosjekter er å forske på bruken av utomhusplaner i utbyggingsprosjekter i Bergen kommune. Dette er en masteroppgave av to studenter ved masterstudiet Areal og Eiendom, ved Høgskulen på Vestlandet, Kronstad. Forskningsspørsmålet vår er «Hvordan kan utomhusplan brukes til å sikre gode uteoppholdsareal i større boligutbyggingsprosjekt?» Prosjektet skal ta for seg begrepet og bruken av utomhusplan blant kommunens saksbehandlere, private utbyggere og bystyrerepresentant i utvalg for miljø og byutvikling. Prosjektene vi skal se på er i området for fortettingssonen fastsatt i KPA.

#### **Hvem er ansvarlig for forskningsprosjektet?**

Høgskulen på Vestlandet, Kronstad avd. byggfag er ansvarlig for prosjektet.

#### **Hvorfor får du spørsmål om å delta?**

Vi har tatt kontakt med deg da du har en relevant stilling eller verv i forhold til utbyggingsprosjekter og behandling av reguleringsplaner i Bergen kommune. Vi har tatt kontakt med deg ved å sende mail til avdelingsleder eller prosjektleder som står oppført på kommunens hjemmeside, om det ikke er avdelingsleder eller prosjektleder som er til intervju, har vi fått kontaktinformasjonen din fra disse lederne.

#### **Hva innebærer det for deg å delta?**

Metoden vi bruker er dybde intervju som er semi-strukturert intervju. Vi samler inn data ved å ta notater under selve intervjuet og det vil bli tatt opp lyd-opptak for senere å transkribere intervjuet. Transkriberingen av intervjuet skal legges ved som vedlegg til sensor for masteroppgaven.

- Hvis du velger å delta i prosjektet, innebærer det at du stiller til et personlig intervju og svarer på spørsmål som vi har utarbeidet på forhånd og som er sendt til deg for gjennomlesning før intervjuet finner sted. Intervjuet vil ta deg ca. 45 min, det kan ta mindre eller lenger til alt etter hvor mye du svarer, da det kan komme oppfølgingsspørsmål til det som du svarer. Spørsmålene inneholder spørsmål som: - Hva er formålet med utomhusplanar? - Hvordan



skiller dere utomhusplan fra illustrasjonsplan i praksis? - Er det satt krav til gjennomføring av utomhusplan? - Er du tilfreds med praksisen rundt bruk av utomhusplan? -Hvordan følger kommunen opp utomhusplanen, etter at prosjektet er ferdigstilt? Dine svar vil bli tatt opp på lyd-opptak.

### **Det er frivillig å delta**

Det er frivillig å delta i prosjektet. Hvis du velger å delta, kan du når som helst trekke samtykke tilbake uten å oppgi noen grunn. Om ønskelig kan vi utelukke navnet ditt i oppgaven vår, og heller føre jobbtittel som for eksempel «saksbehandler». Det vil ikke ha noen negative konsekvenser for deg hvis du ikke vil delta eller senere velger å trekke deg.

### **Ditt personvern – hvordan vi oppbevarer og bruker dine opplysninger**

Vi vil bare bruke opplysningene om deg til formålene vi har fortalt om i dette skrivet. Vi behandler opplysningene konfidensielt og i samsvar med personvernregelverket.

- De som vil ha tilgang til prosjektet er studentene Malin Olivia Sjøstad Hovland og Elina Jøsang Nilsen, samt veileder Ane Margrethe Lyng – Høgskulelektor ved institutt for byggfag ved HVL, Kronstad.
- Lyd-opptakene tas opp på en I phone/telefonen vår, disse opptakene legges på en eksternharddisk og slettes fra telefonen etter 24t. Harddisken oppbevares innelåst hjemme hos studentene til transkriberingen er gjennomført og filene låst med passordbeskyttelse. Etter transkriberingen er gjennomført vil opptakene bli slettet.
- Vi oppbevarer ikke flere personopplysninger enn det som ligger ute på kommunens hjemmeside.

For prosjektets troverdighet ønsker vi å publisere navn og/eller stilling på deg som stiller til intervju i vår masteroppgave. Ved behov ønsker vi å sitere utsagn som vi mener er viktig og avgjørende for å svare på forskningsspørsmålet vårt. Vi bruker stilling om du ikke ønsker at vi publiserer navn.

### **Hva skjer med opplysningene dine når vi avslutter forskningsprosjektet?**

Prosjektet skal etter planen avsluttes 22.05.2020. Alle personopplysninger på papir makuleres og destrueres. Lyd-opptak slettes fra I Phone etter den er lagt på harddisk og slettes fra harddisk etter det er transkribert. Lyd-opptak skal lastes opp til HVL sin forskningsserver. Personopplysninger oppbevares ikke etter prosjektslutt.

Datamaterialet vil ikke bli anonymisert om det ikke gis klar beskjed om at det er ønskelig.

Transkriberingen av opptakene vil bli laget på studentenes eksterne harddisker. Transkriberingen må også sendes til sensor for oppgaven for evaluering.

## **Dine rettigheter**

Så lenge du kan identifiseres i datamaterialet, har du rett til:

- innsyn i hvilke personopplysninger som er registrert om deg,
- å få rettet personopplysninger om deg,
- få slettet personopplysninger om deg,
- få utlevert en kopi av dine personopplysninger (dataportabilitet), og
- å sende klage til personvernombudet eller Datatilsynet om behandlingen av dine personopplysninger.

## **Hva gir oss rett til å behandle personopplysninger om deg?**

Vi behandler opplysninger om deg basert på ditt samtykke.

På oppdrag fra Høgskulen på Vestlandet, Institutt for byggfag har NSD – Norsk senter for forskningsdata AS vurdert at behandlingen av personopplysninger i dette prosjektet er i samsvar med personvernregelverket.

## **Hvor kan jeg finne ut mer?**

Hvis du har spørsmål til studien, eller ønsker å benytte deg av dine rettigheter, ta kontakt med:

- Høgskulen på Vestlandet, institutt for byggfag ved Malin Olivia Sjøstad Hovland – [149801@stud.hvl.no](mailto:149801@stud.hvl.no) , tlf: 936 23 841 eller Elina Jøsang Nilsen - [151125@stud.hvl.no](mailto:151125@stud.hvl.no) , tlf: 468 90 301.  
Veileder: Ane Margrethe Lyng - [Ane.Margrethe.Lyng@hvl.no](mailto:Ane.Margrethe.Lyng@hvl.no) tlf: 555 87 196.
- Vårt personvernombud: Trine Anikken Larsen - [personvernombud@hvl.no](mailto:personvernombud@hvl.no) , tlf: 555 87 682.
- NSD – Norsk senter for forskningsdata AS, på epost ([personverntjenester@nsd.no](mailto:personverntjenester@nsd.no)) eller telefon: 55 58 21 17.

Med vennlig hilsen

Malin Olivia Sjøstad Hovland og Elina Jøsang Nilsen



---

## Samtykkeerklæring

Jeg har mottatt og forstått informasjon om prosjektet *utomhusplan i utbyggingsprosjekter i Bergen kommune*, og har fått anledning til å stille spørsmål. Jeg samtykker til:

- ☐ å delta i intervju
- ☐ at opplysninger om meg publiseres slik at jeg kan gjenkjennes i masteroppgaven. Utsagn og meninger kan bli sitert i oppgaven.

Jeg samtykker til at mine opplysninger behandles frem til prosjektet er avsluttet, ca. 22.05.2020.

---

(Signert av prosjektdeltaker, sted, dato)

---

## **Vil du delta i forskningsprosjektet**

### ***”Utomhusplan i utbyggingsprosjekter i Bergen kommune»?***

**Dette er et spørsmål til deg om å delta i et forskningsprosjekt hvor formålet er på bruken av utomhusplaner i utbyggingsprosjekter i Bergen kommune. Prosjektet ønsker å belyse begrepet «utomhusplan» ved å intervju hvordan saksbehandlere, representanter fra utvalget for miljø og byutvikling og utbyggere oppfatter begrepet/dokumentet «utomhusplan» og hvordan det blir praktisert i kommunen.**

I dette skrivet gir vi deg informasjon om målene for prosjektet og hva deltakelse vil innebære for deg.

#### **Formål**

Formålet med prosjekter er å forske på bruken av utomhusplaner i utbyggingsprosjekter i Bergen kommune. Dette er en masteroppgave av to studenter ved masterstudiet Areal og Eiendom, ved Høgskulen på Vestlandet, Kronstad. Forskningsspørsmålet vår er «Hvordan kan utomhusplan brukes til å sikre gode uteoppholdsareal i større boligutbyggingsprosjekt?» Prosjektet skal ta for seg begrepet og bruken av utomhusplan blant kommunens saksbehandlere, private utbyggere og bystyrerepresentant i utvalg for miljø og byutvikling. Prosjektene vi skal se på er i området for fortettingssonen fastsatt i KPA.

#### **Hvem er ansvarlig for forskningsprosjektet?**

Høgskulen på Vestlandet, Kronstad avd. byggfag er ansvarlig for prosjektet.

#### **Hvorfor får du spørsmål om å delta?**

Vi har tatt kontakt med deg da du har en relevant stilling i forhold til utbyggingsprosjekter som har krav til utomhusplan og som er bygget i fortettingssonen i Bergen kommune. Vi har tatt kontakt med deg ved å sende mail til prosjektleder som står oppført for utbyggingsprosjektet, om det ikke er prosjektleder som er til intervju, har vi fått kontaktinformasjonen din fra denne lederen.



## **Hva innebærer det for deg å delta?**

Metoden vi bruker er dybde intervju som er semi-strukturert intervju. Vi samler inn data ved å ta notater under selve intervjuet og det vil bli tatt opp lyd-opptak for senere å transkribere intervjuet. Transkriberingen av intervjuet skal legges ved som vedlegg til sensor for masteroppgaven.

- Hvis du velger å delta i prosjektet, innebærer det at du stiller til et personlig intervju og svarer på spørsmål som vi har utarbeidet på forhånd og som er sendt til deg for gjennomlesning før intervjuet finner sted. Intervjuet vil ta deg ca. 45 min, det kan ta mindre eller lenger til alt etter hvor mye du svarer, da det kan komme oppfølgingsspørsmål til det som du svarer. Spørsmålene inneholder spørsmål som: - Hva er formålet med utomhusplaner? - Hvordan skiller dere utomhusplan fra illustrasjonsplan i praksis? - Hvilken erfaring har du med etaten/kommunen sin holdning til utomhusplan? - Er du tilfreds med praksisen rundt bruken av utomhusplan? Dine svar vil bli tatt opp på lyd-opptak.

## **Det er frivillig å delta**

Det er frivillig å delta i prosjektet. Hvis du velger å delta, kan du når som helst trekke samtykke tilbake uten å oppgi noen grunn. Om ønskelig kan vi utelukke navnet ditt i oppgaven vår, og heller føre jobbtittel som for eksempel «prosjektleder». Det vil ikke ha noen negative konsekvenser for deg hvis du ikke vil delta eller senere velger å trekke deg.

## **Ditt personvern – hvordan vi oppbevarer og bruker dine opplysninger**

Vi vil bare bruke opplysningene om deg til formålene vi har fortalt om i dette skrevet. Vi behandler opplysningene konfidensielt og i samsvar med personvernregelverket.

- De som vil ha tilgang til prosjektet er studentene Malin Olivia Sjøstad Hovland og Elina Jøsang Nilsen, samt veileder Ane Margrethe Lyng – Høgskulelektor ved institutt for byggfag ved HVL, Kronstad.
- Lyd-opptakene tas opp på en I phone/telefonen vår, disse opptakene legges på en eksternharddisk og slettes fra telefonen etter 24t. Harddisken oppbevares innelåst hjemme hos studenten og filene vil ha passordbeskyttelse. Etter transkriberingen er gjennomført vil opptakene bli slettet.
- Vi oppbevarer ikke flere personopplysninger enn det som ligger ute på deres hjemmeside. Eller offentlig ute andre steder.

For prosjektets troverdighet ønsker vi å publisere navn og/eller stilling på deg som stiller til intervju i vår masteroppgave. Ved behov ønsker vi å sitere utsagn som vi mener er viktig og avgjørende for å svare på forskningsspørsmålet vårt. Vi bruker stilling om du ikke ønsker at vi publiserer navn.

### **Hva skjer med opplysningene dine når vi avslutter forskningsprosjektet?**

Prosjektet skal etter planen avsluttes 22.05.2020. Alle personopplysninger på papir makuleres og destrueres. Lyd-opptak slettes fra I Phone etter den er lagt på harddisk og slettes fra harddisk etter det er transkribert. Lys-opptak skal lastes opp til HVL sin forskningsserver. Personopplysninger oppbevares ikke etter prosjekslutt.

Datamaterialet vil ikke bli anonymisert om det ikke gis klar beskjed om at det er ønskelig.

Transkriberingen av opptakene vil bli laget på studentenes eksterne harddisker. Transkriberingen må også sendes til sensor for oppgaven for evaluering.

### **Dine rettigheter**

Så lenge du kan identifiseres i datamaterialet, har du rett til:

- innsyn i hvilke personopplysninger som er registrert om deg,
- å få rettet personopplysninger om deg,
- få slettet personopplysninger om deg,
- få utlevert en kopi av dine personopplysninger (dataportabilitet), og
- å sende klage til personvernombudet eller Datatilsynet om behandlingen av dine personopplysninger.

### **Hva gir oss rett til å behandle personopplysninger om deg?**

Vi behandler opplysninger om deg basert på ditt samtykke.

På oppdrag fra Høgskulen på Vestlandet, Institutt for byggfag har NSD – Norsk senter for forskningsdata AS vurdert at behandlingen av personopplysninger i dette prosjektet er i samsvar med personvernregelverket.



## Hvor kan jeg finne ut mer?

Hvis du har spørsmål til studien, eller ønsker å benytte deg av dine rettigheter, ta kontakt med:

- Høgskulen på Vestlandet, institutt for byggfag ved Malin Olivia Sjøstad Hovland – [149801@stud.hvl.no](mailto:149801@stud.hvl.no) , tlf: 936 23 841 eller Elina Jøsang Nilsen - [151125@stud.hvl.no](mailto:151125@stud.hvl.no) , tlf: 468 90 301.  
Veileder: Ane Margrethe Lyng - [Ane.Margrethe.Lyng@hvl.no](mailto:Ane.Margrethe.Lyng@hvl.no) tlf: 555 87 196.
- Vårt personvernombud: Trine Anikken Larsen - [personvernombud@hvl.no](mailto:personvernombud@hvl.no) , tlf: 555 87 682.
- NSD – Norsk senter for forskningsdata AS, på epost ([personverntjenester@nsd.no](mailto:personverntjenester@nsd.no)) eller telefon: 55 58 21 17.

Med vennlig hilsen

Malin Olivia Sjøstad Hovland og Elina Jøsang Nilsen

---

## Samtykkeerklæring

Jeg har mottatt og forstått informasjon om prosjektet *utomhusplan i utbyggingsprosjekter i Bergen kommune*, og har fått anledning til å stille spørsmål. Jeg samtykker til:

- ☐ å delta i intervju
- ☐ *at opplysninger om meg publiseres slik at jeg kan gjenkjennes i masteroppgaven. Utsagn og meninger kan bli sitert i oppgaven.*

Jeg samtykker til at mine opplysninger behandles frem til prosjektet er avsluttet, ca. 22.05.2020.

---

(Signert av prosjektdeltaker, sted, dato)

---

## **Vil du delta i forskningsprosjektet** ***”Utomhusplan i utbyggingsprosjekter i Bergen kommune»?***

**Dette er et spørsmål til deg om å delta i et forskningsprosjekt hvor formålet er på bruken av utomhusplaner i utbyggingsprosjekter i Bergen kommune. Prosjektet ønsker å belyse begrepet «utomhusplan» ved å intervju hvordan saksbehandlere, representanter fra utvalget for miljø og byutvikling og utbyggere oppfatter begrepet/dokumentet «utomhusplan» og hvordan det blir praktisert i kommunen.**

I dette skrivet gir vi deg informasjon om målene for prosjektet og hva deltakelse vil innebære for deg.

### **Formål**

Formålet med prosjekter er å forske på bruken av utomhusplaner i utbyggingsprosjekter i Bergen kommune. Dette er en masteroppgave av to studenter ved masterstudiet Areal og Eiendom, ved Høgskulen på Vestlandet, Kronstad. Forskningsspørsmålet vår er «Hvordan brukes utomhusplaner for å sikre gode uteoppholdsareal i fortettingsområder?» Prosjektet skal ta for seg begrepet «utomhusplan» og bruken av utomhusplan blant kommunens saksbehandlere, private utbyggere, konsulenter og bystyrerepresentant i utvalg for miljø og byutvikling. Prosjektene vi skal se på er i området for fortettingssonen fastsatt i KPA.

### **Hvem er ansvarlig for forskningsprosjektet?**

Høgskulen på Vestlandet, Kronstad avd. byggfag er ansvarlig for prosjektet.

### **Hvorfor får du spørsmål om å delta?**

Vi har tatt kontakt med deg da du har en relevant stilling eller verv i forhold til utbyggingsprosjekter og behandling av reguleringsplaner i Bergen kommune. Vi har tatt kontakt med deg ved å sende mail til avdelingsleder eller prosjektleder som står oppført på kommunens hjemmeside, om det ikke er avdelingsleder eller prosjektleder som er til intervju, har vi fått kontaktinformasjonen din fra disse lederne.

### **Hva innebærer det for deg å delta?**

Metoden vi bruker er dybde intervju som er semi-strukturert intervju. Vi samler inn data ved å ta notater under selve intervjuet og det vil bli tatt opp lyd-opptak for senere å transkribere intervjuet. Transkriberingen av intervjuet skal legges ved som vedlegg til sensor for masteroppgaven.

- Hvis du velger å delta i prosjektet, innebærer det at du stiller til et personlig intervju og svarer på spørsmål som vi har utarbeidet på forhånd og som er sendt til deg for gjennomlesning før intervjuet finner sted. Intervjuet vil ta deg ca. 45 min, det kan ta mindre eller lenger til alt etter hvor mye du svarer, da det kan komme oppfølgingsspørsmål til det som du svarer. Spørsmålene inneholder spørsmål som: - Hva er en utomhusplan? - Hva er formålet med en



utomhusplan? - Er det satt krav til gjennomføring av utomhusplan? - Er du tilfreds med praksisen rundt bruk av utomhusplan? -Hvordan følger dere som konsulenter opp utomhusplaner som dere utarbeider? Dine svar vil bli tatt opp på lyd-opptak.

### **Det er frivillig å delta**

Det er frivillig å delta i prosjektet. Hvis du velger å delta, kan du når som helst trekke samtykke tilbake uten å oppgi noen grunn. Om ønskelig kan vi utelukke navnet ditt i oppgaven vår, og heller føre jobbtittel som for eksempel «saksbehandler». Det vil ikke ha noen negative konsekvenser for deg hvis du ikke vil delta eller senere velger å trekke deg.

### **Ditt personvern – hvordan vi oppbevarer og bruker dine opplysninger**

Vi vil bare bruke opplysningene om deg til formålene vi har fortalt om i dette skrivet. Vi behandler opplysningene konfidensielt og i samsvar med personvernregelverket.

- De som vil ha tilgang til prosjektet er studentene Malin Olivia Sjøstad Hovland og Elina Jøsang Nilsen, samt veileder Ane Margrethe Lyng – Høgskulelektor ved institutt for byggfag ved HVL, Kronstad.
- Lyd-opptakene tas opp på en I Phone/telefonen vår, disse opptakene legges på en eksternharddisk og slettes fra telefonen etter 24t. Harddisken oppbevares innelåst hjemme hos studentene til transkriberingen er gjennomført og filene låst med passordbeskyttelse. Etter transkriberingen er gjennomført vil opptakene bli slettet.
- Vi oppbevarer ikke flere personopplysninger enn det som ligger ute på deres hjemmeside.

For prosjektets troverdighet ønsker vi å publisere navn og/eller stilling på deg som stiller til intervju i vår masteroppgave. Ved behov ønsker vi å sitere utsagn som vi mener er viktig og avgjørende for å svare på forskningsspørsmålet vårt. Vi bruker stilling om du ikke ønsker at vi publiserer navn.

### **Hva skjer med opplysningene dine når vi avslutter forskningsprosjektet?**

Prosjektet skal etter planen avsluttes 22.05.2020. Alle personopplysninger på papir makuleres og destrueres. Lyd-opptak slettes fra I Phone etter den er lagt på harddisk og slettes fra harddisk etter det er transkribert. Personopplysninger oppbevares ikke etter prosjekslutt.

Datamaterialet vil ikke bli anonymisert om det ikke gis klar beskjed om at det er ønskelig.

Transkriberingen av opptakene vil bli laget på studentenes eksterne harddisker. Transkriberingen må også sendes til sensor for oppgaven for evaluering. Før noe av materialet brukes vil transkriberingen sendes til intervjuobjektet for gjennomlesing og godkjenning. Intervjuobjektet har da mulighet til å slette utsagn, omformulere seg, anonymisere navn eller selskap som er nevnt eller lignende.

## **Dine rettigheter**

Så lenge du kan identifiseres i datamaterialet, har du rett til:

- innsyn i hvilke personopplysninger som er registrert om deg,
- å få rettet personopplysninger om deg,
- få slettet personopplysninger om deg,
- få utlevert en kopi av dine personopplysninger (dataportabilitet), og
- å sende klage til personvernombudet eller Datatilsynet om behandlingen av dine personopplysninger.

## **Hva gir oss rett til å behandle personopplysninger om deg?**

Vi behandler opplysninger om deg basert på ditt samtykke.

På oppdrag fra Høgskulen på Vestlandet, Institutt for byggfag har NSD – Norsk senter for forskningsdata AS vurdert at behandlingen av personopplysninger i dette prosjektet er i samsvar med personvernregelverket.

## **Hvor kan jeg finne ut mer?**

Hvis du har spørsmål til studien, eller ønsker å benytte deg av dine rettigheter, ta kontakt med:

- Høgskulen på Vestlandet, institutt for byggfag ved Malin Olivia Sjøstad Hovland – [149801@stud.hvl.no](mailto:149801@stud.hvl.no) , tlf: 936 23 841 eller Elina Jøsang Nilsen - [151125@stud.hvl.no](mailto:151125@stud.hvl.no) , tlf: 468 90 301.  
Veileder: Ane Margrethe Lyng - [Ane.Margrethe.Lyng@hvl.no](mailto:Ane.Margrethe.Lyng@hvl.no) tlf: 555 87 196.
- Vårt personvernombud: Trine Anikken Larsen - [personvernombud@hvl.no](mailto:personvernombud@hvl.no) , tlf: 555 87 682.
- NSD – Norsk senter for forskningsdata AS, på epost ([personverntjenester@nsd.no](mailto:personverntjenester@nsd.no)) eller telefon: 55 58 21 17.

Med vennlig hilsen

Malin Olivia Sjøstad Hovland og Elina Jøsang Nilsen

---

## Samtykkeerklæring

Jeg har mottatt og forstått informasjon om prosjektet *utomhusplan i utbyggingsprosjekter i Bergen kommune*, og har fått anledning til å stille spørsmål. Jeg samtykker til:

- ☐ å delta i intervju
- ☐ Utsagn og meninger kan bli sitert i oppgaven.
- ☐ At opplysninger om meg publiseres slik at jeg kan gjenkjennes i masteroppgaven.

Jeg samtykker til at mine opplysninger behandles frem til prosjektet er avsluttet, ca. 22.05.2020.

(Signert av prosjektdeltaker, sted, dato)

---



## INTERVJUGUIDE

### Orientering

Takk for at du tok deg tid til å møte oss. Intervjuet vert ein del av masteroppgåva vår. Tema for oppgåva vår er uteområde i fortettingssona i Bergen. Formålet med intervjuet er å undersøke bruken av utomhusplan, og om den eignar seg som verktøy for å sikre gode uteområde i fortettingssona.

### Til saksbehandlarar

Vi ønskjer å prate med deg om korleis etaten arbeidar for å sikre gode uteoppholdsareal i større utbyggingsprosjekt, og om korleis utomhusplanar vert nytta som eit virkemiddel i planprosessen.

### Til konsulentar

Vi ønskjer å prate med deg som planlegger og arbeidar med uteoppholdsarealer til dagleg. Vi ønskjer å finne ut korleis dykk som konsulentar jobbar med utomhusplanen i utbyggingsprosjekt.

### Til utbyggjar

Vi ønskjer å få eit innblikk i korleis utbyggjar går fram i arbeidet med uteoppholdsareal, og spesielt holdninga til og bruken av utomhusplan.

## SPØRSMÅL TIL SAKSBEHANDLAR I KOMMUNEN

### 1. Oppstart

1.1 Kva er stillinga di?

1.2 Kva fagbakgrunn ar du?

1.3 Kva rolle har du i en planprosess?

## ***2. Utomhusplan***

2.1 Kva er en utomhusplan?

- Kva er formålet med utomhusplanar?

2.2 Korleis nyttar kommunen utomhusplan i vurderinga av uteareal?

2.3 Kva slags forventningar/ krav stilles til en utomhusplan?

2.4 Vert det satt krav til realiseringa av innhaldet i utomhusplanen?

2.5 Er du tilfreds med praksisen rundt bruk av utomhusplan?

2.6 Fungerer praksisen med utomhusplan etter intensjonen?

2.7 Opplev du og kommunen at forslagsstillar følger utomhusplanen?

2.8 Korleis følger kommunen opp utomhusplanen, etter at prosjektet er ferdigstilt?

## ***3. Avslutningsvis***

3.1 Kan me kontakta deg seinare viss det skulle dukke opp fleire spørsmål?

## **Spørsmål til konsulentar**

### ***1. Oppstart***

1.1 Kva er stillinga di?

1.2 Kva fagbakgrunn ar du?

1.3 Kva rolle har du i en planprosess?

### ***2. Utomhusplan***

2.1 Kva er en utomhusplan?

- Kva er formålet med utomhusplanar?

2.2 Korleis nyttar dykk som konsulterande landskapsarkitekt med utforminga av utomhusplanen?

2.3 Kva slags forventningar/ krav stilles til en utomhusplan?

2.4 Kor involverte er dykk i plan- byggesaksprosessen og evt. når kjem dykk inn i prosjektet?

2.5 Kor involverte er dykk i gjennomføringa/realiseringa av uteoppholdsarealer?

2.5 Vert det satt krav til realiseringa av innhaldet i utomhusplanen?

2.6 Er du tilfreds med praksisen rundt bruk av utomhusplan?

2.6 Fungerer praksisen med utomhusplan etter intensjonen?

2.7 Opplev du at forslagsstillar følger utomhusplanen?

### ***3. Avslutningsvis***

3.1 Kan me kontakta deg seinare viss det skulle dukke opp fleire spørsmål?

## **SPØRSMÅL TIL UTBYGGJAR**

### ***1. Oppstart***

1.1 Kva stilling har du?

1.2 Kva fagbakgrunn har du?

1.3 Har du vært involvert i plan- og/eller byggesaksprosessen?

### ***2. Utomhusplan***



2.1 Kva er formålet med utomhusplaner?

2.2 Korleis skil de utomhusplan frå illustrasjonsplan i praksis?

2.3 Korleis vert utomhusplanen nytta av dykkar utbyggjar? Vert han nytta for å sikre gode uteområde?

2.4 Er du tilfreds med praksisen rundt bruken av utomhusplan?

2.5 Opplev du/ de at det vert forskjell på uteoppholdsareala i prosjekt der det vert stilt krav til utomhusplan i forhold til i høve der det ikkje vert stilt krav om dette?

2.6 Vert det satt krav til gjennomføring av utomhusplan? Viss ja, korleis vert dette følgt opp?

2.7 Vi har sett fleire dømer på at resultatet ikkje stemmer over eins med utomhusplanen. Kva tankar har du rundt dette?

2.9 Har du nokre tankar eller idear om korleis utomhusplanen kan forbeistrast?

2.10 Kva erfaring har du med etaten/kommunen si holdning til utomhusplan?

### **3. Avslutningsvis**

3.1 Har du noko å tilføre/ tilføye?

3.2 Kan me kontakta deg seinare viss det skulle dukke opp fleire spørsmål?

Takk for at du tok deg tid til å prate med oss.